



Secretaría de Salud de Baja California Sur Instituto de Servicios de Salud

Dirección de Planeación y Desarrollo

Subdirección de Planeación y Estadística



ANUARIO ESTADÍSTICO 2017

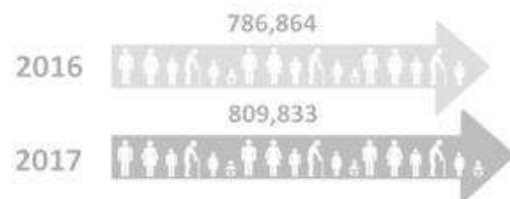



Secretaría de Salud de Baja California Sur Instituto de Servicios de Salud

Dr. Víctor George Flores

Secretario de Salud y Director del Instituto de Servicios de Salud
en el Estado de Baja California Sur

Dr. Heriberto Soto Haro

Dirección de Planeación y Desarrollo

Dr. Elmer Tarazón Moreno

Dirección de Servicios de Salud

C.P. Renato Carlos Cuevas López

Dirección de Administración y Finanzas

Dra. Ana Luisa Guluarte Castro

Régimen Estatal de Protección Social en Salud

Dra. Blanca Pulido Medrano

Comisión Estatal para la Protección contra Riesgos Sanitarios



Comité de Colaboración

M.S.P. Silvia Yazmín Cervantes Cota

Subdirectora de Planeación y Estadística

T.E. Felipe Lomeli Gániz

Responsable Estatal Sistema de Información en Salud (SIS)

C. Virginia Mendoza Nevárez

Responsable Estatal Sistema Epidemiológico y Estadístico de Defunciones (SEED) y Codificadora Estatal CIE 10

C. Ruth Alejandra Ávila Santamaría

Responsable Estatal Subsistema de Información sobre Nacimientos (SINAC)

Lic. Christian Ariel Virgen Venegas

Responsable Estatal de CLUES y SINERHIAS

Lic. Fabiola Beatriz Michel Ramírez

Coordinadora de Evaluación

Lic. Virginia Lizeth Lucero Hiráles

Responsable Estatal de Subsistema Automatizado de Egresos Hospitalarios SAEH, Subsistema Automatizado de Urgencias Médicas, Subsistema de Registro de Lesiones y Causa de Violencia.

Integración y Diseño
Lic. Virginia Lizeth Lucero Hiráles

Población

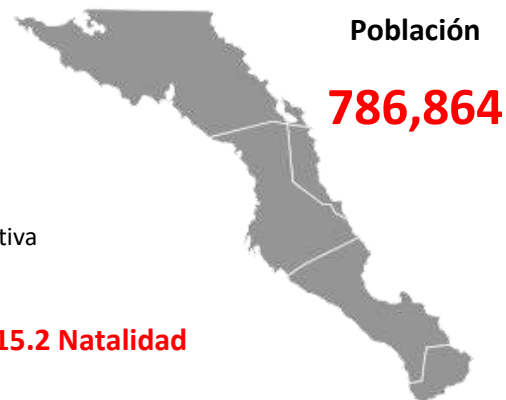
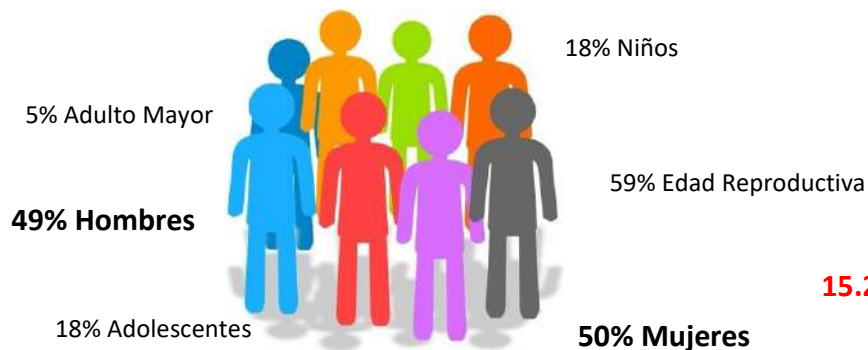

Productividad

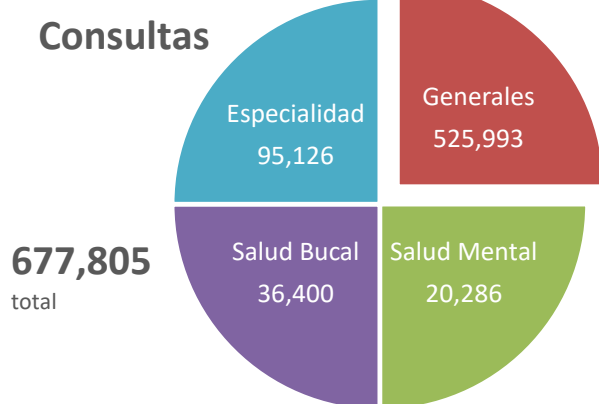

Defunciones

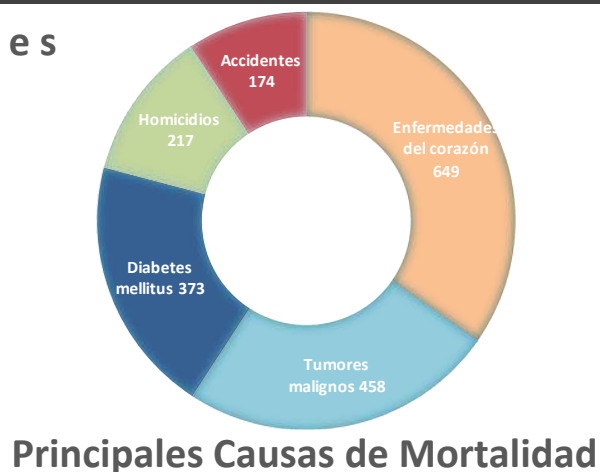
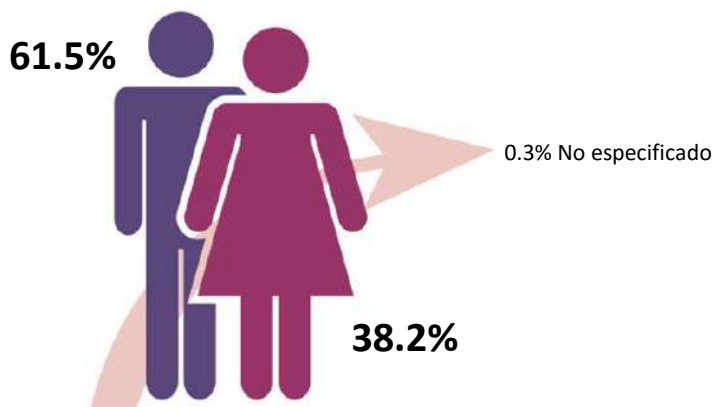



Índice

1. Demografía (Actualizado 2017) Página 4 a la 9
2. Capacidad Instalada (Actualizado 2017) Página 10 a la 20
3. Productividad (Cierre 2016) Página 22 a la 32
4. Morbilidad (Cierre 2016) Página 34
5. Mortalidad (Cierre 2016) Página 36 a la 46



1. Demografía





**Extensión Territorial, Población y Número de Localidades por Municipio
Baja California Sur
2017**

| Municipio | Extensión Territorial | | Características de la Población | | | | | | |
|--------------|-------------------------------|------------|---------------------------------|---------------------------------|-------------|-------------|-------------|--------------|-------------|
| | Superficie Km ² | % | Total | Densidad por km ² | Total | Localidades | | | |
| | | | | | | Urbanas | | Rurales | |
| | | | | | | No. Loc. | % de Pob. | No. Loc. | % de Pob. |
| Comondú | 18,355 | 24.8 | 83,268 | 4.5 | 1369.0 | 3 | 78.2 | 1,366 | 21.8 |
| Mulegé | 32,000 | 43.3 | 70,449 | 2.2 | 820.0 | 5 | 66.2 | 815 | 33.8 |
| La Paz | 15,397 | 20.8 | 305,454 | 19.8 | 1655.0 | 3 | 86.2 | 1,652 | 13.8 |
| Los Cabos | 3,751 | 5.1 | 328,247 | 87.5 | 1069.0 | 2 | 86.2 | 1,067 | 13.8 |
| Loreto | 4,419 | 6.0 | 22,415 | 5.1 | 248.0 | 1 | 88.0 | 247 | 12.0 |
| Total | 73,922 | 100 | 809,833 | 11.0 | 5161 | 14 | 71.8 | 5,147 | 28.2 |

Fuente: Sitio de la Dirección General de Información en Salud (DGIS). Estimaciones con base en las Proyecciones de Población de México 2010-2018. Localidades reportadas en: Catálogo Único de Claves de Áreas Geoestadísticas Estatales, Municipales y Localidades- actualización 2017. (Localidades mayores a 2,500 hab). Secretaría de Salud de B.C.S.- I.S.S.- Dirección de Planeación y Desarrollo. - Subdirección de Planeación y Estadística.



Demografía



Población Total y por Sexo, Condición de Derechohabencia y Afiliada al Seguro Popular por Municipio en Baja California Sur 2017

| Municipio | Población Total | Población por Condición de derechohabencia | | Población SPSS | | |
|---------------|-----------------|--|----------------|----------------|----------------|---------------|
| | | Asegurada | No Asegurada | Total | Subsidiada | % |
| Comondú | 83,268 | 50,957 | 32,311 | 38,605 | 29,737 | 15.20 |
| Mulegé | 70,449 | 42,794 | 27,655 | 22,955 | 18,141 | 9.04 |
| La Paz | 305,454 | 186,821 | 118,633 | 93,039 | 73,982 | 36.62 |
| Los Cabos | 328,247 | 197,098 | 131,149 | 92,579 | 72,050 | 36.44 |
| Loreto | 22,415 | 13,648 | 8,767 | 6,854 | 6,140 | 2.70 |
| B.C.S. | 809,833 | 491,318 | 318,515 | 254,032 | 200,050 | 100.00 |

Fuente: Sitio de la Dirección General de Información en Salud (DGIS). Estimaciones con base en las Proyecciones de Población de México 2010-2018. Localidades reportadas en el Censo de Población y Vivienda INEGI 2010. Secretaría de Salud de B.C.S.- I.S.S.- Dirección de Planeación y Desarrollo. - Subdirección de Planeación y Estadística.

Porcentaje de Población por Condición de Derechohabencia

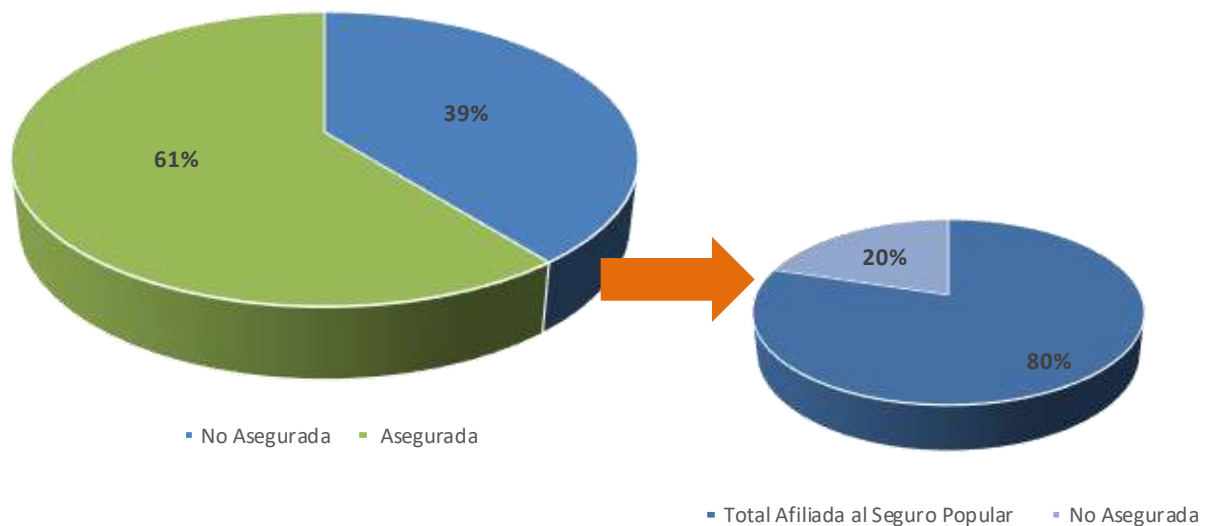



**Población por Localidades Mayores de 1,500 habitantes por Municipio
Baja California Sur
2017**

| Municipio | Localidades mayores de 1,500 hab. | Población |
|-----------|--|-----------|
| Comondú | Ciudad Constitución | 46,550 |
| | Ciudad Insurgentes | 11,687 |
| | Puerto San Carlos | 6,903 |
| | Villa Ignacio Zaragoza | 1,698 |
| | Resto | 16,430 |
| Mulegé | Santa Rosalía | 15,229 |
| | Bahía Asunción | 1,900 |
| | Bahía Tortugas | 3,194 |
| | Guerrero Negro | 14,835 |
| | Heroica Mulegé | 4,647 |
| | Villa Alberto Andrés Alvarado Arámbaro | 8,876 |
| | San Francisco | 2,475 |
| | Resto | 19,294 |
| La Paz | La Paz | 255,294 |
| | Todos Santos | 7,067 |
| | El Centenario | 6,682 |
| | Chametla | 2,976 |
| | El Pescadero | 3,529 |
| | Melitón Albáñez Domínguez | 2,397 |
| | Colonia Calafia | 2,221 |
| | Resto | 25,289 |
| Los Cabos | San José del Cabo | 101,288 |
| | Cabo San Lucas | 84,192 |
| | La Ribera | 2,409 |
| | San José Viejo | 10,482 |
| | Las Veredas | 15,207 |
| | Colonia del Sol | 69,712 |
| | Las Palmas | 16,781 |
| | Resto | 28,174 |
| Loreto | Loreto | 19,719 |
| | Resto | 2,697 |

Fuente: Sitio del Consejo Nacional de Población, Proyecciones de población de localidades seleccionadas, 2010-2030.

Nota: Se seleccionaron las localidades para las que se estima que en cualquier año del periodo de prospectiva alcancen los 2500 habitantes. Las proyecciones de población para el resto de las localidades se presentan agrupadas por municipio. Secretaría de Salud de B.C.S.- I.S.S. - Dirección de Planeación y Desarrollo. - Subdirección de Planeación y Estadística.



Población por Grupo de Edad y Sexo
Baja California Sur
2017

| Grupo de Edad | Población Total | Sexo | | | |
|---------------|-----------------|----------------|--------------|----------------|--------------|
| | | Hombres | | Mujeres | |
| | | Población | % | Población | % |
| 0 a 1 | 13,602 | 6,963 | 1.70 | 6,639 | 1.66 |
| 1 a 4 | 57,835 | 29,625 | 7.22 | 28,210 | 7.06 |
| 5 a 9 | 74,613 | 38,274 | 9.33 | 36,339 | 9.10 |
| 10 a 14 | 72,304 | 37,000 | 9.02 | 35,304 | 8.84 |
| 15 a 19 | 69,727 | 35,405 | 8.63 | 34,322 | 8.59 |
| 20 a 24 | 70,691 | 35,670 | 8.69 | 35,021 | 8.77 |
| 25 a 29 | 70,685 | 35,646 | 8.69 | 35,039 | 8.77 |
| 30 a 34 | 68,529 | 34,699 | 8.45 | 33,830 | 8.47 |
| 35 a 39 | 65,539 | 33,259 | 8.10 | 32,280 | 8.08 |
| 40 a 44 | 59,149 | 30,087 | 7.33 | 29,062 | 7.28 |
| 45 a 49 | 49,995 | 25,487 | 6.21 | 24,508 | 6.14 |
| 50 a 54 | 40,046 | 20,303 | 4.95 | 19,743 | 4.94 |
| 55 a 59 | 31,404 | 15,779 | 3.84 | 15,625 | 3.91 |
| 60 a 64 | 23,727 | 11,879 | 2.89 | 11,848 | 2.97 |
| 65 a 69 | 16,518 | 8,217 | 2.00 | 8,301 | 2.08 |
| 70 a 74 | 10,914 | 5,359 | 1.31 | 5,555 | 1.39 |
| 75 a 79 | 6,906 | 3,323 | .81 | 3,583 | .90 |
| 80 a 84 | 4,105 | 1,912 | .47 | 2,193 | .55 |
| 85 y más | 3,544 | 1,522 | .37 | 2,022 | .51 |
| Total | 809,833 | 410,409 | 50.68 | 399,424 | 49.32 |

Fuente: Sitio de la Dirección General de Información en Salud (DGIS).

Estimaciones con base en las Proyecciones de Población de México 2010-2030

Secretaría de Salud de B.C.S.- I.S.S.- Dirección de Planeación y Desarrollo. - Subdirección de Planeación y Estadística.



Gráfico de la Pirámide de Población por Grupo de Edad y Sexo Baja California Sur 2017

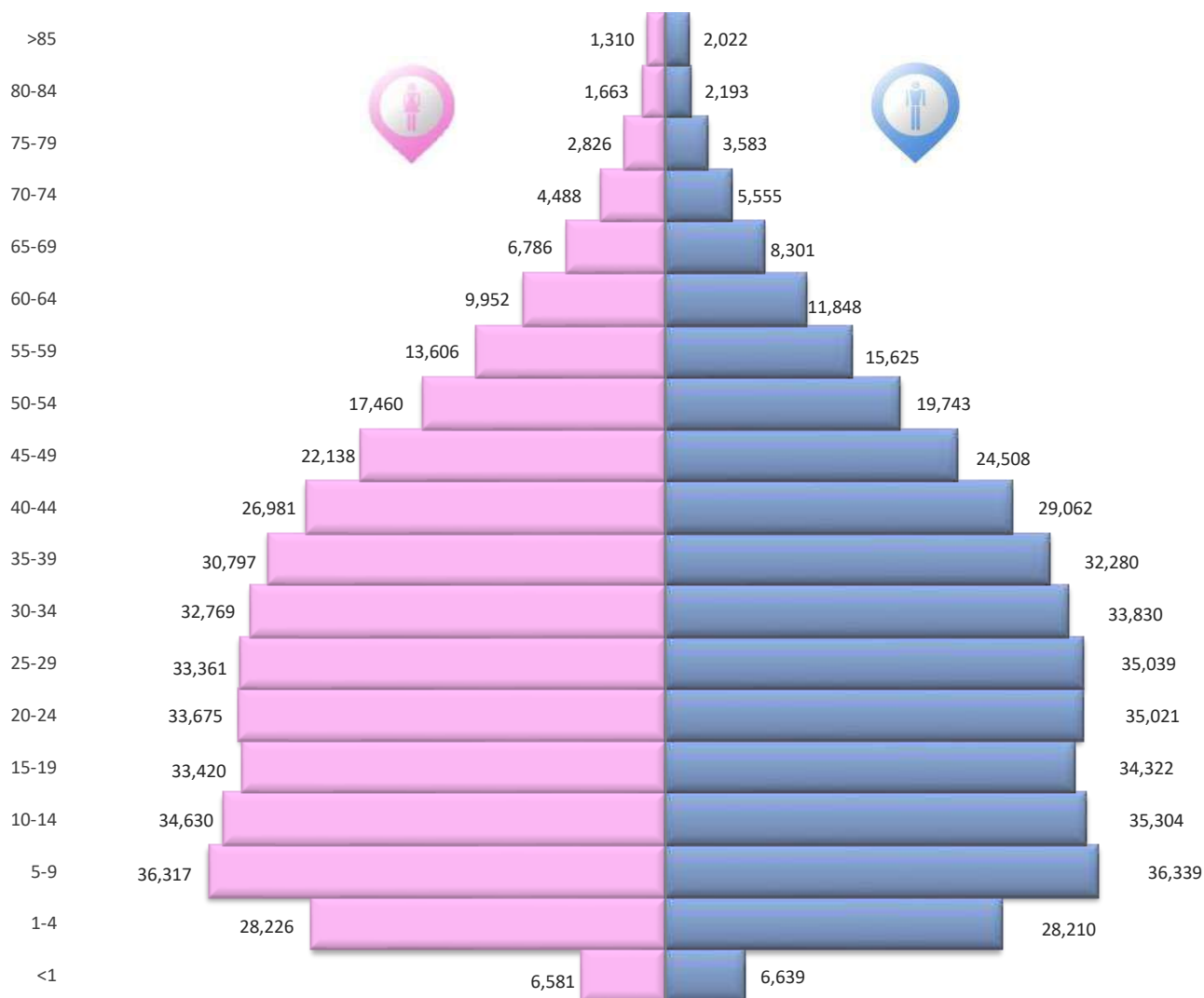

Fuente: Sitio de la Dirección General de Información en Salud (DGIS).
Estimaciones con base en las Proyecciones de Población de México 2010-2030
Secretaría de Salud de B.C.S.- I.S.S.- Dirección de Planeación y Desarrollo. - Subdirección de Planeación y Estadística.

Demografía



2. Capacidad Instalada



Unidades Médicas por Institución Baja California Sur 2017

| Municipio | Atención Ambulatoria 1er Nivel | | | Atención Hospitalaria 2do Nivel | | | | | Establecimientos de Apoyo | | Total |
|--------------|-----------------------------------|-------------------|----------|---------------------------------|-------------------|---------------------|------------|----------|------------------------------|-----------------|------------|
| | SS ¹ | IMSS ² | ISSSTE | SS ⁵ | IMSS ³ | ISSSTE ⁴ | SEDENA | SEMAR | IMSS ⁶ | SS ⁷ | |
| Comondú | 16 | 3 | 2 | 1 | 1 | 1 | | | 2 | 0 | 26 |
| Loreto | 2 | 1 | 1 | 1 | 0 | | | | 0 | 0 | 5 |
| Mulegé | 12 | 7 | 2 | 1 | 2 | 1 | | | 2 | 0 | 27 |
| La Paz | 32 | 1 | 3 | 2 | 2 | 1 | | 1 | 2 | 3 | 47 |
| Los Cabos | 22 | 2 | 1 | 2 | 2 | 1 | | | 2 | 0 | 32 |
| Total | 84 | 14 | 9 | 7 | 7 | 4 | N/D | 1 | 8 | 3 | 137 |

Fuente: Instituciones Públicas del Sector Salud. - Secretaría de Salud, IMSS, ISSSTE, SEMAR. (SEDENA no disponible)

/1 Se incluyen 14 UNEMES, 56 Centros de Salud, 14 UMM, un CEREDI y un Mastógrafo Móvil.

/2 IMSS. - Inventario Físico de Unidades (IFU-IMSS): Jefatura de Prestaciones Médicas en BCS

/3 IMSS. - Incluye Unidad Médica de Atención Ambulatoria - Inventario Físico de Unidades (IFU-IMSS): Jefatura de Prestaciones Médicas en BCS

/4 ISSSTE. - Delegación del Estatal del ISSSTE

/5 SS.- En el Municipio de La Paz se incluye el Hospital Psiquiátrico.

/6 IMSS. - Consultorio Auxiliar de Medicina Familiar - Inventario Físico de Unidades (IFU-IMSS): Jefatura de Prestaciones Médicas en BCS

/7 SS.- Se incluyen: El Laboratorio Estatal de Salud Pública, El Centro Estatal de Trasfusión Sanguínea y la Clínica para dejar de fumar.

Infraestructura de la Secretaría de Salud de Baja California Sur 2017

| Municipio | Hospitales 1/ | UNEMES 2/ | Centros de Salud 3/ | Unidades Móviles 4/ | Establecimientos de Apoyo 5/ | Total | Casas de Salud |
|--------------|------------------|--------------|---------------------------|---------------------------|------------------------------------|-----------|-------------------|
| Comondú | 1 | 1 | 12 | 3 | 0 | 17 | 20 |
| Loreto | 1 | 1 | 0 | 1 | 0 | 3 | 3 |
| Mulegé | 1 | 2 | 7 | 3 | 0 | 13 | 15 |
| La Paz | 2 | 7 | 20 | 5 | 3 | 37 | 29 |
| Los Cabos | 2 | 3 | 17 | 2 | 0 | 24 | 15 |
| Total | 7 | 14 | 56 | 14 | 3 | 94 | 82 |

Fuente: Secretaría de Salud. - ISSBCS, CLUES agosto 2017.

1/Se incluye Centro de Salud c/ Hospitalización y Hospital Psiquiátrico.

2/Se incluyen CEO, Hemodiálisis, EC, 2 CAPASITS, 2 Salud Mental, 6 CAPAS y el CEREDI.

3/Se incluye Centro de Salud Urbano y Rurales.

4/Se incluyen 11 Unidades Médicas Móviles, 2 Unidades Móviles CEREDI y 1 Mastógrafo Móvil.

5/Se incluye LESP, CETS y la Clínica para dejar de fumar.

Capacidad Instalada



Personal Médico, Odontología, Enfermería y Paramédico por las Principales Instituciones de Salud 2017

| Recursos en Salud | Total | Instituciones | | |
|--------------------------------------|--------------|---------------|------------|------------|
| | | SS | IMSS | ISSSTE |
| Recursos Humanos | | | | |
| Total de Médicos | 1,822 | 653 | 763 | 406 |
| General | 390 | 236 | 57 | 97 |
| Especialista | 1,015 | 236 | 525 | 254 |
| Médicos en formación | 270 | 137 | 116 | 17 |
| Residentes | 70 | 31 | 39 | 0 |
| Médicos Pasantes en Servicio Social | 82 | 68 | 14 | 0 |
| Médicos Internos de Pregrado | 118 | 38 | 63 | 17 |
| En otras actividades administrativas | 147 | 44 | 65 | 38 |
| Total de Odontólogos | 79 | 38 | 29 | 12 |
| Odontólogos Generales | 57 | 22 | 25 | 10 |
| Odontólogos Especialistas | 6 | 2 | 2 | 2 |
| Odontólogos en formación | 16 | 14 | 2 | 0 |
| Total de Enfermeras | 2,408 | 1,031 | 911 | 466 |
| General | 1,143 | 551 | 389 | 203 |
| Especialista | 165 | 7 | 96 | 62 |
| Auxiliar | 868 | 358 | 334 | 176 |
| Enfermeras en formación | 130 | 91 | 26 | 13 |
| En otras actividades administrativas | 102 | 24 | 66 | 12 |
| Paramédicos ^{/1} | 630 | 269 | 197 | 164 |

Fuente: Instituciones Públicas del Sector Salud. - Secretaría de Salud, IMSS, ISSSTE (SEDENA y SEMAR no disponible)

Nota: En los establecimientos la SS considera los establecimientos de apoyo LAES y CETs.

En los Recursos Humanos solo se está considerando el personal de las unidades de atención médica.

1/ Comprende: personal: trabajo social, nutrición, psicología, químicos, laboratoristas, citotecnólogos y técnicos radiólogos



Personal Médico, Odontología, Enfermería y Paramédico en el Segundo Nivel de Atención de la Secretaría de Salud 2017

| Institución / Unidad Médica | Médicos | | | | | | | Odontólogos | | | | Enfermeras | | | | | Paramédicos ^{2/} | |
|--|------------|-----------------------------|--------------|------------|-----------|----------|----------------------|-------------|-----------------------------|---|--------------------------|------------|--|--------------|------------|-----------|---------------------------|----------------------|
| | Total | En Contacto con el Paciente | | | | | En otras actividades | Total | En Contacto con el Paciente | | | Total | Enfermeras en Contacto con el Paciente | | | | | En otras actividades |
| | | General | Especialista | Residentes | Internos | Pasantes | | | Odontólogos Generales | Odontólogos Especialistas ^{1/} | Odontólogos en formación | | General | Especialista | Auxiliar | Pasante | | |
| SS - Secretaría de Salud | 452 | 116 | 223 | 31 | 38 | 5 | 39 | 5 | 2 | 2 | 1 | 804 | 441 | 6 | 309 | 29 | 19 | 166 |
| Hospital General Ciudad Constitución | 56 | 18 | 24 | 4 | 6 | 0 | 4 | 0 | 0 | 0 | 0 | 87 | 35 | 0 | 45 | 5 | 2 | 17 |
| Hospital Comunitario de Loreto | 21 | 14 | 5 | 0 | 0 | 1 | 1 | 1 | 1 | 0 | 0 | 45 | 16 | 0 | 26 | 3 | 0 | 7 |
| C.S. C/ Hospitalización Adán G. Velarde | 29 | 8 | 15 | 0 | 0 | 2 | 4 | 2 | 1 | 0 | 1 | 51 | 24 | 0 | 18 | 4 | 5 | 14 |
| B. Hospital Gral. con Esp. Juan María de Salvatierra | 214 | 29 | 115 | 27 | 26 | 0 | 17 | 2 | 0 | 2 | 0 | 418 | 261 | 3 | 136 | 8 | 10 | 78 |
| Hospital Psiquiátrico Chametla | 6 | 2 | 3 | 0 | 0 | 0 | 1 | 0 | 0 | 0 | 0 | 26 | 22 | 0 | 4 | 0 | 0 | 9 |
| Hospital General "Raúl A. Carrillo" | 60 | 19 | 27 | 0 | 6 | 0 | 8 | 0 | 0 | 0 | 0 | 83 | 45 | 0 | 31 | 7 | 0 | 22 |
| Hospital General de Cabo San Lucas | 66 | 26 | 34 | 0 | 0 | 2 | 4 | 0 | 0 | 0 | 0 | 94 | 38 | 3 | 49 | 2 | 2 | 19 |

Fuente: Secretaría de Salud. - Dirección de Planeación y Desarrollo. - Subdirección de Planeación y Estadística. - Subsistema de Información de Equipamiento, Recursos Humanos e Infraestructura para la Salud (SINERHIAS). Cierre anual 2017.

1/ Odontólogos Especialistas, incluyen Cirujano Maxilofacial.

2/ Se incluye personal de Trabajo Social, Nutrición, Psicología, Laboratoristas, Citotecnólogos y Técnicos Radiólogos

Personal Médico, Odontología, Enfermería y Paramédico en UNEMES de la Secretaría de Salud 2017

| Institución / Unidad Médica | Médicos | | | | | | Odontólogos | | | | Enfermeras | | | | | Paramédicos | |
|--|-----------|-----------------------------|--------------|------------|-----------------------------------|----------------------|-------------|-----------------------------|---|--------------------------|------------|--|--------------|----------|----------|-------------|----------------------|
| | Total | En Contacto con el Paciente | | | | En otras actividades | Total | En Contacto con el Paciente | | | Total | Enfermeras en Contacto con el Paciente | | | | | En otras actividades |
| | | General | Especialista | Residentes | Internos / Pasantes ^{1/} | | | Odontólogos Generales | Odontólogos Especialistas ^{1/} | Odontólogos en formación | | General | Especialista | Auxiliar | Pasante | | |
| TOTAL RECURSOS HUMANOS UNEMES | 22 | 11 | 8 | 0 | 1 | 2 | 2 | 2 | 0 | 0 | 23 | 13 | 0 | 9 | 0 | 1 | 60 |
| CENTRO ESTATAL DE ONCOLOGÍA | 8 | 1 | 6 | 0 | 0 | 1 | 0 | 0 | 0 | 0 | 11 | 8 | 0 | 2 | 0 | 1 | 5 |
| HEMODIÁLISIS | 4 | 2 | 1 | 0 | 0 | 1 | 0 | 0 | 0 | 0 | 9 | 4 | 0 | 5 | 0 | 0 | 3 |
| CAPASITS LA PAZ | 2 | 1 | 1 | 0 | 0 | 0 | 1 | 1 | 0 | 0 | 1 | 1 | 0 | 0 | 0 | 0 | 3 |
| CAPASITS CABO SAN LUCAS | 3 | 2 | 0 | 0 | 1 | 0 | 1 | 1 | 0 | 0 | 1 | 0 | 0 | 1 | 0 | 0 | 2 |
| ENFERMEDADES CRÓNICAS | 2 | 2 | 0 | 0 | 0 | 0 | 0 | 0 | 0 | 0 | 1 | 0 | 0 | 1 | 0 | 0 | 4 |
| SALUD MENTAL LA PAZ | 0 | 0 | 0 | 0 | 0 | 0 | 0 | 0 | 0 | 0 | 0 | 0 | 0 | 0 | 0 | 0 | 10 |
| SALUD MENTAL SAN JOSÉ DEL CABO | 0 | 0 | 0 | 0 | 0 | 0 | 0 | 0 | 0 | 0 | 0 | 0 | 0 | 0 | 0 | 0 | 4 |
| CAPA CD. CONSTITUCIÓN | 1 | 1 | 0 | 0 | 0 | 0 | 0 | 0 | 0 | 0 | 0 | 0 | 0 | 0 | 0 | 0 | 5 |
| CAPA LORETO | 0 | 0 | 0 | 0 | 0 | 0 | 0 | 0 | 0 | 0 | 0 | 0 | 0 | 0 | 0 | 0 | 3 |
| CAPA GUERRERO NEGRO | 0 | 0 | 0 | 0 | 0 | 0 | 0 | 0 | 0 | 0 | 0 | 0 | 0 | 0 | 0 | 0 | 4 |
| CAPA SANTA ROSALÍA | 0 | 0 | 0 | 0 | 0 | 0 | 0 | 0 | 0 | 0 | 0 | 0 | 0 | 0 | 0 | 0 | 2 |
| CAPA LA PAZ | 1 | 1 | 0 | 0 | 0 | 0 | 0 | 0 | 0 | 0 | 0 | 0 | 0 | 0 | 0 | 0 | 7 |
| CAPA CABO SAN LUCAS | 1 | 1 | 0 | 0 | 0 | 0 | 0 | 0 | 0 | 0 | 0 | 0 | 0 | 0 | 0 | 0 | 5 |
| CLÍNICA DE AYUDA PARA DEJAR DE FUMAR | 0 | 0 | 0 | 0 | 0 | 0 | 0 | 0 | 0 | 0 | 0 | 0 | 0 | 0 | 0 | 0 | 3 |
| CENTRO REGIONAL DE DESAR. INFANTIL CEREDI LA PAZ | 1 | 1 | 0 | 0 | 0 | 0 | 0 | 0 | 0 | 0 | 1 | 0 | 0 | 1 | 0 | 0 | 4 |

Fuente: Secretaría de Salud. - Dirección de Planeación y Desarrollo. - Subdirección de Planeación y Estadística. - Subsistema de Información de Equipamiento, Recursos Humanos e Infraestructura para la Salud (SINERHIAS). Cierre semestral 2017.

1/ Odontólogos Especialistas, incluyen Cirujano Maxilofacial.

2/ Se incluye personal de Trabajo Social, Nutrición, Psicología, Laboratoristas, Citotecnólogos y Técnicos Radiólogos



Personal Médico, Odontología, Enfermería y Paramédico en el Primer Nivel de Atención de la Secretaría de Salud 2017

| Nombre | Médicos | | | | | | Odontólogos | | Enfermeras | | | | | Paramédicos | |
|--|-------------------------------------|------------|--------------|------------|-----------------------------|----------------------|-----------------------------|--------------------|--|-----------|--------------|-----------|----------------------|-------------|-----------|
| | Médicos en Contacto con el Paciente | | | | | En otras actividades | En Contacto con el Paciente | | Enfermeras en Contacto con el Paciente | | | | En otras actividades | | |
| | Total | General | Especialista | Residentes | Pasantes en Servicio Social | | Odontólogo | Pasante Odontólogo | Total | General | Especialista | Auxiliar | | | Pasante |
| Total de Unidades Primer Nivel | 176 | 109 | 1 | 0 | 63 | 3 | 18 | 13 | 204 | 99 | 0 | 39 | 62 | 4 | 43 |
| Comondú | 31 | 20 | 0 | 0 | 10 | 1 | 3 | 1 | 38 | 9 | 0 | 16 | 10 | 3 | 8 |
| C.S. Ciudad Constitución | 7 | 7 | 0 | 0 | 0 | 0 | 1 | 1 | 15 | 4 | 0 | 5 | 4 | 2 | 6 |
| C.S. Ciudad Insurgentes | 9 | 7 | 0 | 0 | 1 | 1 | 1 | 0 | 9 | 3 | 0 | 3 | 2 | 1 | 2 |
| C.S. Puerto Adolfo López Mateos | 2 | 1 | 0 | 0 | 1 | 0 | 0 | 0 | 1 | 0 | 0 | 1 | 0 | 0 | 0 |
| C.S. Benito Juárez | 1 | 0 | 0 | 0 | 1 | 0 | 0 | 0 | 1 | 0 | 0 | 1 | 0 | 0 | 0 |
| C.S. La Poza Grante | 1 | 0 | 0 | 0 | 1 | 0 | 0 | 0 | 1 | 0 | 0 | 0 | 1 | 0 | 0 |
| C.S. La Purísima | 1 | 0 | 0 | 0 | 1 | 0 | 0 | 0 | 1 | 0 | 0 | 1 | 0 | 0 | 0 |
| C.S. Puerto San Carlos | 2 | 1 | 0 | 0 | 1 | 0 | 0 | 0 | 1 | 0 | 0 | 1 | 0 | 0 | 0 |
| C.S. San Isidro | 1 | 0 | 0 | 0 | 1 | 0 | 0 | 0 | 1 | 0 | 0 | 1 | 0 | 0 | 0 |
| C.S. Santo Domingo | 1 | 0 | 0 | 0 | 1 | 0 | 0 | 0 | 2 | 0 | 0 | 1 | 1 | 0 | 0 |
| C.S. Villa Morelos | 1 | 1 | 0 | 0 | 0 | 0 | 0 | 0 | 1 | 1 | 0 | 0 | 0 | 0 | 0 |
| C.S. Villa Ignacio Zaragoza | 1 | 0 | 0 | 0 | 1 | 0 | 0 | 0 | 1 | 0 | 0 | 0 | 1 | 0 | 0 |
| C.S. San Miguel de Comondú | 1 | 0 | 0 | 0 | 1 | 0 | 0 | 0 | 2 | 0 | 0 | 1 | 1 | 0 | 0 |
| Consultorio Movil Desarrollo Infantil Zona Norte | 1 | 1 | 0 | 0 | 0 | 0 | 0 | 0 | 0 | 0 | 0 | 0 | 0 | 0 | 0 |
| U.M. No. 5. Caravana T-2 Ciudad Constitución | 1 | 1 | 0 | 0 | 0 | 0 | 0 | 0 | 1 | 1 | 0 | 0 | 0 | 0 | 0 |
| U.M. No. 5A. Caravana T-0 Ciudad Constitución | 1 | 1 | 0 | 0 | 0 | 0 | 1 | 0 | 1 | 0 | 0 | 1 | 0 | 0 | 0 |
| Loreto | 1 | 1 | 0 | 0 | 0 | 0 | 0 | 0 | 1 | 0 | 0 | 1 | 0 | 0 | 0 |
| U.M. No. 10. Caravana T-0 Loreto | 1 | 1 | 0 | 0 | 0 | 0 | 0 | 0 | 1 | 0 | 0 | 1 | 0 | 0 | 0 |
| Mulegé | 21 | 13 | 1 | 0 | 7 | 0 | 2 | 0 | 20 | 9 | 0 | 3 | 8 | 0 | 1 |
| C.S. Heroica Mulegé | 6 | 3 | 1 | 0 | 2 | 0 | 0 | 0 | 5 | 3 | 0 | 0 | 2 | 0 | 1 |
| C.S. Bahía Tortugas | 2 | 1 | 0 | 0 | 1 | 0 | 0 | 0 | 1 | 0 | 0 | 1 | 0 | 0 | 0 |
| C.S. Guerrero Negro | 2 | 1 | 0 | 0 | 1 | 0 | 1 | 0 | 4 | 1 | 0 | 1 | 2 | 0 | 0 |
| C.S. Gustavo Díaz Ordaz | 1 | 1 | 0 | 0 | 0 | 0 | 0 | 0 | 2 | 1 | 0 | 0 | 1 | 0 | 0 |
| C.S. San Ignacio | 4 | 3 | 0 | 0 | 1 | 0 | 0 | 0 | 2 | 0 | 0 | 1 | 1 | 0 | 0 |
| C.S. Villa Alberto A. Alvarado | 2 | 1 | 0 | 0 | 1 | 0 | 0 | 0 | 2 | 1 | 0 | 0 | 1 | 0 | 0 |
| Centro de Salud Para población Dispersa Bahía Asunción | 1 | 1 | 0 | 0 | 0 | 0 | 0 | 0 | 1 | 1 | 0 | 0 | 0 | 0 | 0 |
| U.M. No. 7. Santa Rosalía | 1 | 0 | 0 | 0 | 1 | 0 | 0 | 0 | 1 | 0 | 0 | 0 | 1 | 0 | 0 |
| U.M. No. 8. Caravana T-2 Emiliano Zapata | 1 | 1 | 0 | 0 | 0 | 0 | 1 | 0 | 1 | 1 | 0 | 0 | 0 | 0 | 0 |
| U.M. No. 12. Caravana T-0 Heroica Mulegé | 1 | 1 | 0 | 0 | 0 | 0 | 0 | 0 | 1 | 1 | 0 | 0 | 0 | 0 | 0 |

Fuente: Secretaría de Salud. - Dirección de Planeación y Desarrollo. - Subdirección de Planeación y Estadística. - Subsistema de Información de Equipamiento, Recursos Humanos e Infraestructura para la Salud (SINERHIAS). Cierre anual 2017.

Paramédicos: Se incluye personal de Trabajo Social, Nutrición, Psicología, Laboratoristas, Citotecnólogos y Técnicos Radiólogos



Personal Médico, Odontología, Enfermería y Paramédico en el Primer Nivel de Atención de la Secretaría de Salud 2017

| Nombre | Médicos | | | | | | | Odontólogos | | Enfermeras | | | | | | Paramédicos |
|--|-------------------------------------|-----------|--------------|------------|-----------------------------|----------------------|-----------------------------|--------------------|--|------------|--------------|-----------|-----------|----------------------|-----------|-------------|
| | Médicos en Contacto con el Paciente | | | | | En otras actividades | En Contacto con el Paciente | | Enfermeras en Contacto con el Paciente | | | | | En otras actividades | | |
| | Total | General | Especialista | Residentes | Pasantes en Servicio Social | | Odontólogo | Pasante Odontólogo | Total | General | Especialista | Auxiliar | Pasante | | | |
| La Paz | 62 | 34 | 0 | 0 | 27 | 1 | 8 | 8 | 89 | 56 | 0 | 8 | 24 | 1 | 19 | |
| C.S. Dr. Francisco Cardoza Carballo | 16 | 12 | 0 | 0 | 3 | 1 | 2 | 3 | 26 | 22 | 0 | 0 | 3 | 1 | 15 | |
| C.S. 8 de Octubre | 6 | 4 | 0 | 0 | 2 | 0 | 1 | 1 | 4 | 1 | 0 | 2 | 1 | 0 | 0 | |
| C.S. Lázaro Cárdenas | 2 | 1 | 0 | 0 | 1 | 0 | 1 | 1 | 5 | 2 | 0 | 0 | 3 | 0 | 0 | |
| C.S. Olachea | 3 | 2 | 0 | 0 | 1 | 0 | 1 | 1 | 4 | 0 | 0 | 3 | 1 | 0 | 0 | |
| C.S. El Calandrio | 5 | 4 | 0 | 0 | 1 | 0 | 1 | 2 | 10 | 7 | 0 | 0 | 3 | 0 | 2 | |
| C.S. Flores Magón | 1 | 1 | 0 | 0 | 0 | 0 | 0 | 0 | 3 | 2 | 0 | 0 | 1 | 0 | 0 | |
| C.S. El Mezquitito | 2 | 0 | 0 | 0 | 2 | 0 | 0 | 0 | 4 | 3 | 0 | 0 | 1 | 0 | 0 | |
| C.S. Todos Santos | 5 | 2 | 0 | 0 | 3 | 0 | 1 | 0 | 7 | 5 | 0 | 0 | 2 | 0 | 1 | |
| C.S. El Centenario | 3 | 2 | 0 | 0 | 1 | 0 | 1 | 0 | 3 | 1 | 0 | 0 | 2 | 0 | 1 | |
| C.S. Chametla | 1 | 0 | 0 | 0 | 1 | 0 | 0 | 0 | 3 | 1 | 0 | 0 | 2 | 0 | 0 | |
| C.S. Las Pocitas | 2 | 0 | 0 | 0 | 2 | 0 | 0 | 0 | 1 | 1 | 0 | 0 | 0 | 0 | 0 | |
| C.S. Los Barriles | 2 | 1 | 0 | 0 | 1 | 0 | 0 | 0 | 2 | 1 | 0 | 0 | 1 | 0 | 0 | |
| C.S. El Pescadero | 1 | 0 | 0 | 0 | 1 | 0 | 0 | 0 | 2 | 1 | 0 | 0 | 1 | 0 | 0 | |
| C.S. Los Planes | 2 | 0 | 0 | 0 | 2 | 0 | 0 | 0 | 1 | 1 | 0 | 0 | 0 | 0 | 0 | |
| C.S. San Antonio | 1 | 0 | 0 | 0 | 1 | 0 | 0 | 0 | 1 | 1 | 0 | 0 | 0 | 0 | 0 | |
| C.S. San Bartolo | 1 | 0 | 0 | 0 | 1 | 0 | 0 | 0 | 1 | 1 | 0 | 0 | 0 | 0 | 0 | |
| C.S. El Sargento | 1 | 0 | 0 | 0 | 1 | 0 | 0 | 0 | 2 | 1 | 0 | 0 | 1 | 0 | 0 | |
| C.S. Calafia | 1 | 0 | 0 | 0 | 1 | 0 | 0 | 0 | 3 | 1 | 0 | 1 | 1 | 0 | 0 | |
| C.S. Márquez de León | 1 | 0 | 0 | 0 | 1 | 0 | 0 | 0 | 3 | 1 | 0 | 1 | 1 | 0 | 0 | |
| C.S. Agüa Escondida | 1 | 1 | 0 | 0 | 0 | 0 | 0 | 0 | 1 | 0 | 0 | 1 | 0 | 0 | 0 | |
| Consultorio Móvil Desarrollo Infantil Zona Sur | 1 | 1 | 0 | 0 | 0 | 0 | 0 | 0 | 0 | 0 | 0 | 0 | 0 | 0 | 0 | |
| U.M. No. 14. Caravana T-1 La Paz | 1 | 1 | 0 | 0 | 0 | 0 | 0 | 0 | 1 | 1 | 0 | 0 | 0 | 0 | 0 | |
| U.M. No. 13. Caravana T-0 Las Pocitas | 1 | 1 | 0 | 0 | 0 | 0 | 0 | 0 | 1 | 1 | 0 | 0 | 0 | 0 | 0 | |
| U.M. Tipo 0 Los Dolores | 2 | 1 | 0 | 0 | 1 | 0 | 0 | 0 | 1 | 1 | 0 | 0 | 0 | 0 | 0 | |
| Los Cabos | 61 | 41 | 0 | 0 | 19 | 1 | 5 | 4 | 56 | 25 | 0 | 11 | 20 | 0 | 15 | |
| C.S. Cabo San Lucas | 5 | 5 | 0 | 0 | 0 | 0 | 2 | 1 | 9 | 8 | 0 | 0 | 1 | 0 | 4 | |
| C.S. El Caribe | 4 | 3 | 0 | 0 | 1 | 0 | 0 | 0 | 5 | 2 | 0 | 1 | 2 | 0 | 2 | |
| C.S. Los Cangrejos | 3 | 3 | 0 | 0 | 0 | 0 | 0 | 0 | 3 | 2 | 0 | 0 | 1 | 0 | 0 | |
| C.S. Los Venados | 4 | 3 | 0 | 0 | 1 | 0 | 0 | 0 | 2 | 1 | 0 | 0 | 1 | 0 | 1 | |
| C.S. Lomas del Sol | 6 | 5 | 0 | 0 | 1 | 0 | 0 | 0 | 3 | 0 | 0 | 2 | 1 | 0 | 1 | |
| C.S. Leonardo Gastelum | 3 | 2 | 0 | 0 | 1 | 0 | 0 | 0 | 4 | 1 | 0 | 2 | 1 | 0 | 2 | |
| C.S. San José del Cabo | 9 | 7 | 0 | 0 | 1 | 1 | 2 | 3 | 7 | 2 | 0 | 3 | 2 | 0 | 5 | |
| C.S. Santa Rosa | 1 | 1 | 0 | 0 | 0 | 0 | 0 | 0 | 1 | 1 | 0 | 0 | 0 | 0 | 0 | |
| C.S. El Zacatal | 5 | 2 | 0 | 0 | 3 | 0 | 0 | 0 | 6 | 2 | 0 | 0 | 4 | 0 | 0 | |
| C.S. San José Viejo | 4 | 3 | 0 | 0 | 1 | 0 | 0 | 0 | 2 | 1 | 0 | 0 | 1 | 0 | 0 | |
| C.S. Santa Anita | 2 | 1 | 0 | 0 | 1 | 0 | 0 | 0 | 2 | 0 | 0 | 1 | 1 | 0 | 0 | |
| C.S. Santa Catarina | 1 | 1 | 0 | 0 | 0 | 0 | 0 | 0 | 1 | 0 | 0 | 0 | 1 | 0 | 0 | |
| C.S. San Bernabé | 2 | 1 | 0 | 0 | 1 | 0 | 0 | 0 | 1 | 0 | 0 | 1 | 0 | 0 | 0 | |
| C.S. La Playa | 1 | 0 | 0 | 0 | 1 | 0 | 0 | 0 | 1 | 0 | 0 | 0 | 1 | 0 | 0 | |
| C.S. Miraflores | 1 | 0 | 0 | 0 | 1 | 0 | 0 | 0 | 1 | 1 | 0 | 0 | 0 | 0 | 0 | |
| C.S. La Ribera | 6 | 3 | 0 | 0 | 3 | 0 | 1 | 0 | 4 | 1 | 0 | 1 | 2 | 0 | 0 | |
| C.S. Santiago | 2 | 0 | 0 | 0 | 2 | 0 | 0 | 0 | 2 | 1 | 0 | 0 | 1 | 0 | 0 | |
| U.M. No. 9. Miraflores | 1 | 0 | 0 | 0 | 1 | 0 | 0 | 0 | 1 | 1 | 0 | 0 | 0 | 0 | 0 | |
| U.M. No. 2. Caravana T-1 La Playa | 1 | 1 | 0 | 0 | 0 | 0 | 0 | 0 | 1 | 1 | 0 | 0 | 0 | 0 | 0 | |

Fuente: Secretaría de Salud. - Dirección de Planeación y Desarrollo. - Subdirección de Planeación y Estadística. - Subsistema de Información de Equipamiento, Recursos Humanos e Infraestructura para la Salud (SINERHIAS). Cierre anual 2017.

Paramédicos: Se incluye personal de Trabajo Social, Nutrición, Psicología, Laboratoristas, Citotecnólogos y Técnicos Radiólogos

Capacidad Instalada



**Total de Recursos en Salud por Institución
Baja California Sur
2017**

| Recursos en Salud | Total | Instituciones | | |
|-----------------------|------------|---------------|------|--------|
| | | SS | IMSS | ISSSTE |
| Recursos | | | | |
| Establecimientos | 136 | 94 | 29 | 13 |
| Camas Censables | 631 | 274 | 227 | 130 |
| Camas No Censables | 459 | 187 | 210 | 68 |
| Consultorios | 527 | 263 | 183 | 89 |
| Quirofanos | 30 | 12 | 12 | 6 |
| Sala Expulsión | 35 | 23 | 6 | 5 |
| Laboratorios Clínicos | 28 | 10 | 10 | 7 |
| Equipo de Rayos X | 44 | 13 | 24 | 6 |
| Mastógrafo | 10 | 3 | 6 | 1 |
| Tomógrafo | 3 | 1 | 1 | 1 |
| Unidad Dental | 47 | 23 | 16 | 9 |
| Ambulancias | 83 | 37 | 30 | 17 |

Fuente: Instituciones Públicas del Sector Salud. - Secretaría de Salud, IMSS, ISSSTE (SEDENA y SEMAR no disponible)

Nota: En los establecimientos la SS considera los establecimientos de apoyo LAES y CETs.



Capacidad Instalada





Recursos en Salud de Segundo Nivel de Atención de la Secretaría de Salud Baja California Sur 2017

| Institución / Unidad Médica | Camas | | Consultorios | | | Consultorios en Urgencias | Quirofanos | Sala de Expulsión | Laboratorio Clínicos | Equipo de Rayos X | Mastógrafo | Tomógrafo | Unidad Dental | Ambulancias |
|--|------------|--------------|-----------------------|----------|---------------------|---------------------------|------------|-------------------|----------------------|-------------------|------------|-----------|---------------|-------------|
| | Censables | No Censables | Médicos ^{1/} | Dental | Otros ^{2/} | | | | | | | | | |
| SS - Secretaría de Salud | 274 | 145 | 53 | 4 | 15 | 12 | 11 | 7 | 6 | 11 | 1 | 1 | 4 | 13 |
| Hospital General Ciudad Constitución | 30 | 19 | 6 | 0 | 3 | 2 | 1 | 1 | 1 | 2 | 0 | 0 | 0 | 2 |
| Hospital Comunitario de Loreto | 16 | 10 | 4 | 1 | 1 | 2 | 1 | 1 | 1 | 1 | 0 | 0 | 1 | 3 |
| C.S. C/ Hospitalización Adán G. Velarde | 18 | 11 | 5 | 1 | 0 | 0 | 1 | 1 | 1 | 1 | 0 | 0 | 1 | 2 |
| B. Hospital Gral. con Esp. Juan María de Salvatierra | 120 | 70 | 23 | 2 | 5 | 4 | 6 | 2 | 1 | 3 | 0 | 1 | 2 | 0 |
| Hospital Psiquiátrico Chametla | 30 | 0 | 4 | 0 | 2 | 0 | 0 | 0 | 0 | 0 | 0 | 0 | 0 | 1 |
| Hospital General "Raúl A. Carrillo" | 30 | 16 | 5 | 0 | 3 | 2 | 1 | 1 | 1 | 2 | 0 | 0 | 0 | 2 |
| Hospital General de Cabo San Lucas | 30 | 19 | 6 | 0 | 1 | 2 | 1 | 1 | 1 | 2 | 1 | 0 | 0 | 3 |

Fuente: Secretaría de Salud. - Dirección de Planeación y Desarrollo. - Subdirección de Planeación y Estadística. - Subsistema de Información de Equipamiento, Recursos Humanos e Infraestructura para la Salud (SINERHIAS). Cierre anual 2017.

1/ Se incluyen consultorios de medicina general y especialidades.

2/ Se incluye consultorios de Psicología, Nutrición y Urgencias



**Recursos en Salud UNEMES de la Secretaría de Salud
Baja California Sur
2017**

| Nombre | Consultorios | | | Camas No Censables | Quirófano | Mastógrafo | Unidad Dental | Ambulancias |
|--|-----------------------|----------|---------------------|--------------------|-----------|------------|---------------|-------------|
| | Médicos ^{1/} | Dental | Otros ^{2/} | | | | | |
| Total UNEMES | 13 | 1 | 30 | 3 | 1 | 2 | 1 | 1 |
| CENTRO ESTATAL DE ONCOLOGÍA | 3 | 0 | 0 | 3 | 1 | 1 | 0 | 1 |
| HEMODIÁLISIS | 2 | 0 | 1 | 0 | 0 | 0 | 0 | 0 |
| CAPASITS LA PAZ | 1 | 0 | 2 | 0 | 0 | 0 | 0 | 0 |
| CAPASITS CABO SAN LUCAS | 1 | 1 | 1 | 0 | 0 | 0 | 1 | 0 |
| ENFERMEDADES CRÓNICAS | 1 | 0 | 2 | 0 | 0 | 0 | 0 | 0 |
| SALUD MENTAL LA PAZ | 0 | 0 | 4 | 0 | 0 | 0 | 0 | 0 |
| SALUD MENTAL SAN JOSÉ DEL CABO | 0 | 0 | 3 | 0 | 0 | 0 | 0 | 0 |
| CAPA CD. CONSTITUCIÓN | 1 | 0 | 2 | 0 | 0 | 0 | 0 | 0 |
| CAPA LORETO | 0 | 0 | 2 | 0 | 0 | 0 | 0 | 0 |
| CAPA GUERRERO NEGRO | 0 | 0 | 2 | 0 | 0 | 0 | 0 | 0 |
| CAPA SANTA ROSALÍA | 0 | 0 | 2 | 0 | 0 | 0 | 0 | 0 |
| CAPA LA PAZ | 1 | 0 | 2 | 0 | 0 | 0 | 0 | 0 |
| CAPA CABO SAN LUCAS | 1 | 0 | 2 | 0 | 0 | 0 | 0 | 0 |
| CLÍNICA DE AYUDA PARA DEJAR DE FUMAR | 1 | 0 | 2 | 0 | 0 | 0 | 0 | 0 |
| UNIDAD MÓVIL CON MASTÓGRAFO * | 0 | 0 | 0 | 0 | 0 | 1 | 0 | 0 |
| CENTRO REGIONAL DE DESARROLLO INFANTIL CEREDI LA PAZ | 1 | 0 | 3 | 0 | 0 | 0 | 0 | 0 |

Fuente: Secretaría de Salud. - Dirección de Planeación y Desarrollo. - Subdirección de Planeación y Estadística. - Subsistema de Información de Equipamiento, Recursos Humanos e Infraestructura para la Salud (SINERHIAS). Cierre anual 2017.

1/ Se incluyen consultorios de medicina general y especialidades.

2/ Se incluye consultorios de Psicología, Nutrición y Urgencias

* Se incluye la Unidad Móvil con Mastógrafo, para poder contabilizar el mastógrafo.

Capacidad Instalada



Recursos en Salud de Primer Nivel de Atención de la Secretaría de Salud por Municipio y Unidad Médica 2017

| Nombre | Consultorios | | | Camas No Censables | Quirófano | Sala de | | Laboratorio de Análisis clínicos | Equipos de Rayos X | Unidad Dental | Ambulancias |
|--|-----------------------|-----------|---------------------|--------------------|-----------|-----------|------------------|----------------------------------|--------------------|---------------|-------------|
| | Médicos ^{1/} | Dental | Otros ^{2/} | | | Expulsión | Hidratación Oral | | | | |
| Total de Unidades Primer Nivel | 112 | 18 | 5 | 39 | 0 | 16 | 56 | 4 | 2 | 18 | 23 |
| Comondú | 17 | 3 | 1 | 4 | 0 | 3 | 12 | 1 | 0 | 3 | 6 |
| C.S. Ciudad Constitución | 4 | 1 | 1 | 0 | 0 | 0 | 1 | 1 | 0 | 1 | 0 |
| C.S. Ciudad Insurgentes | 2 | 1 | 0 | 2 | 0 | 1 | 1 | 0 | 0 | 1 | 1 |
| C.S. Puerto Adolfo López Mateos | 1 | 0 | 0 | 0 | 0 | 0 | 1 | 0 | 0 | 0 | 1 |
| C.S. Benito Juárez | 1 | 0 | 0 | 0 | 0 | 0 | 1 | 0 | 0 | 0 | 0 |
| C.S. La Poza Grante | 1 | 0 | 0 | 1 | 0 | 1 | 1 | 0 | 0 | 0 | 0 |
| C.S. La Purísima | 1 | 0 | 0 | 0 | 0 | 0 | 1 | 0 | 0 | 0 | 1 |
| C.S. Puerto San Carlos | 1 | 0 | 0 | 0 | 0 | 0 | 1 | 0 | 0 | 0 | 1 |
| C.S. San Isidro | 1 | 0 | 0 | 0 | 0 | 0 | 1 | 0 | 0 | 0 | 1 |
| C.S. Santo Domingo | 1 | 0 | 0 | 0 | 0 | 0 | 1 | 0 | 0 | 0 | 0 |
| C.S. Villa Morelos | 1 | 0 | 0 | 0 | 0 | 0 | 1 | 0 | 0 | 0 | 0 |
| C.S. Villa Ignacio Zaragoza | 1 | 0 | 0 | 0 | 0 | 0 | 1 | 0 | 0 | 0 | 0 |
| C.S. San Miguel de Comondú | 1 | 0 | 0 | 1 | 0 | 1 | 1 | 0 | 0 | 0 | 1 |
| Consultorio Movil Desarrollo Infantil Zona Norte | 0 | 0 | 0 | 0 | 0 | 0 | 0 | 0 | 0 | 0 | 0 |
| U.M. No. 5. Caravana T-2 Ciudad Constitución | 1 | 1 | 0 | 0 | 0 | 0 | 0 | 0 | 0 | 1 | 0 |
| U.M. No. 5A. Caravana T-0 Ciudad Constitución | 0 | 0 | 0 | 0 | 0 | 0 | 0 | 0 | 0 | 0 | 0 |
| Loreto | 0 | 0 | 0 | 0 | 0 | 0 | 0 | 0 | 0 | 0 | 0 |
| U.M. No. 10. Caravana T-0 Loreto | 0 | 0 | 0 | 0 | 0 | 0 | 0 | 0 | 0 | 0 | 0 |
| Mulegé | 16 | 3 | 0 | 16 | 0 | 6 | 7 | 0 | 0 | 3 | 5 |
| C.S. Heroica Mulegé | 3 | 1 | 0 | 5 | 0 | 1 | 1 | 0 | 0 | 1 | 0 |
| C.S. Bahía Tortugas | 2 | 0 | 0 | 4 | 0 | 1 | 1 | 0 | 0 | 0 | 1 |
| C.S. Guerrero Negro | 2 | 1 | 0 | 2 | 0 | 1 | 1 | 0 | 0 | 1 | 1 |
| C.S. Gustavo Díaz Ordaz | 2 | 0 | 0 | 2 | 0 | 1 | 1 | 0 | 0 | 0 | 0 |
| C.S. San Ignacio | 2 | 0 | 0 | 2 | 0 | 1 | 1 | 0 | 0 | 0 | 0 |
| C.S. Villa Alberto A. Alvarado | 2 | 0 | 0 | 0 | 0 | 1 | 1 | 0 | 0 | 0 | 2 |
| Centro de Salud Para población Dispersa Bahía Asunción | 1 | 0 | 0 | 1 | 0 | 0 | 0 | 0 | 0 | 0 | 1 |
| U.M. No. 7. Santa Rosalía | 1 | 0 | 0 | 0 | 0 | 0 | 1 | 0 | 0 | 0 | 0 |
| U.M. No. 8. Caravana T-2 Emiliano Zapata | 1 | 1 | 0 | 0 | 0 | 0 | 0 | 0 | 0 | 1 | 0 |
| U.M. No. 12. Caravana T-0 Heroica Mulegé | 0 | 0 | 0 | 0 | 0 | 0 | 0 | 0 | 0 | 0 | 0 |

Fuente: Secretaría de Salud. - Dirección de Planeación y Desarrollo. - Subdirección de Planeación y Estadística. - Subsistema de Información de Equipamiento, Recursos Humanos e Infraestructura para la Salud (SINERHIAS). Cierre anual 2017.

1/ Se incluyen consultorios de medicina general y especialidades.

2/ Se incluye consultorios de Psicología, Nutrición y Urgencias

Capacidad Instalada



Recursos Materiales de Primer Nivel de Atención de la Secretaría de Salud por Municipio y Unidad Médica 2017

| Nombre | Consultorios | | | Camas No Censables | Quirófano | Sala de | | Laboratorio de Análisis clínicos | Gabinete de Radiología | Unidad Dental | Ambulancias |
|--|--------------------------|----------|---------------------|-----------------------|-----------|-----------|---------------------|--|------------------------------|------------------|-------------|
| | Médicos ^{1/} | Dental | Otros ^{2/} | | | Expulsión | Hidratación Oral | | | | |
| La Paz | 35 | 8 | 2 | 12 | 0 | 6 | 20 | 1 | 1 | 8 | 9 |
| C.S. Dr. Francisco Cardoza Carballo | 5 | 2 | 1 | 0 | 0 | 0 | 1 | 1 | 1 | 2 | 0 |
| C.S. 8 De Octubre | 2 | 1 | 0 | 0 | 0 | 0 | 1 | 0 | 0 | 1 | 0 |
| C.S. Lázaro Cárdenas | 2 | 1 | 0 | 0 | 0 | 0 | 1 | 0 | 0 | 1 | 0 |
| C.S. Olachea | 2 | 1 | 0 | 0 | 0 | 0 | 1 | 0 | 0 | 1 | 0 |
| C.S. El Calandrio | 3 | 1 | 1 | 0 | 0 | 0 | 1 | 0 | 0 | 1 | 0 |
| C.S. Flores Magón | 1 | 0 | 0 | 0 | 0 | 0 | 1 | 0 | 0 | 0 | 0 |
| C.S. El Mezquitito | 1 | 0 | 0 | 0 | 0 | 0 | 1 | 0 | 0 | 0 | 0 |
| C.S. Todos Santos | 3 | 1 | 0 | 7 | 0 | 1 | 1 | 0 | 0 | 1 | 2 |
| C.S. El Centenario | 2 | 1 | 0 | 0 | 0 | 0 | 1 | 0 | 0 | 1 | 0 |
| C.S. Chametla | 1 | 0 | 0 | 0 | 0 | 0 | 1 | 0 | 0 | 0 | 0 |
| C.S. Las Pocitas | 1 | 0 | 0 | 1 | 0 | 0 | 1 | 0 | 0 | 0 | 1 |
| C.S. Los Barriles | 2 | 0 | 0 | 3 | 0 | 1 | 1 | 0 | 0 | 0 | 1 |
| C.S. El Pescadero | 1 | 0 | 0 | 1 | 0 | 1 | 1 | 0 | 0 | 0 | 0 |
| C.S. Los Planes | 1 | 0 | 0 | 0 | 0 | 1 | 1 | 0 | 0 | 0 | 1 |
| C.S. San Antonio | 1 | 0 | 0 | 0 | 0 | 1 | 1 | 0 | 0 | 0 | 1 |
| C.S. San Bartolo | 1 | 0 | 0 | 0 | 0 | 1 | 1 | 0 | 0 | 0 | 1 |
| C.S.. El Sargento | 1 | 0 | 0 | 0 | 0 | 0 | 1 | 0 | 0 | 0 | 1 |
| C.S. Calafia | 1 | 0 | 0 | 0 | 0 | 0 | 1 | 0 | 0 | 0 | 1 |
| C.S. Márquez de León | 1 | 0 | 0 | 0 | 0 | 0 | 1 | 0 | 0 | 0 | 0 |
| C.S. Agüia Escondida | 1 | 0 | 0 | 0 | 0 | 0 | 1 | 0 | 0 | 0 | 0 |
| Consultorio Móvil Desarrollo Infantil Zona Sur | 1 | 0 | 0 | 0 | 0 | 0 | 0 | 0 | 0 | 0 | 0 |
| U.M. No. 14. Caravana T-1 La Paz | 1 | 0 | 0 | 0 | 0 | 0 | 0 | 0 | 0 | 0 | 0 |
| U.M. No. 13. Caravana T-0 Las Pocitas | 0 | 0 | 0 | 0 | 0 | 0 | 0 | 0 | 0 | 0 | 0 |
| U.M. Tipo 0 Los Dolores | 0 | 0 | 0 | 0 | 0 | 0 | 0 | 0 | 0 | 0 | 0 |
| Los Cabos | 44 | 4 | 2 | 7 | 0 | 1 | 17 | 2 | 1 | 4 | 3 |
| C.S. Cabo San Lucas | 4 | 1 | 0 | 0 | 0 | 0 | 1 | 1 | 0 | 1 | 0 |
| C.S. El Caribe | 4 | 0 | 0 | 0 | 0 | 0 | 1 | 0 | 0 | 0 | 0 |
| C.S. Los Cangrejos | 2 | 0 | 0 | 0 | 0 | 0 | 1 | 0 | 0 | 0 | 0 |
| C.S. Los Venados | 2 | 0 | 1 | 0 | 0 | 0 | 1 | 0 | 0 | 0 | 0 |
| C.S. Lomas del Sol | 3 | 0 | 0 | 0 | 0 | 0 | 1 | 0 | 0 | 0 | 0 |
| C.S. Leonardo Gastelum | 3 | 1 | 1 | 0 | 0 | 0 | 1 | 0 | 0 | 1 | 0 |
| C.S. San José del Cabo | 5 | 1 | 0 | 0 | 0 | 0 | 1 | 1 | 0 | 1 | 0 |
| C.S. Santa Rosa | 2 | 0 | 0 | 0 | 0 | 0 | 1 | 0 | 0 | 0 | 0 |
| C.S. El Zacatal | 3 | 0 | 0 | 0 | 0 | 0 | 1 | 0 | 0 | 0 | 0 |
| C.S. San José Viejo | 3 | 0 | 0 | 0 | 0 | 0 | 1 | 0 | 0 | 0 | 0 |
| C.S. Santa Anita | 2 | 0 | 0 | 0 | 0 | 0 | 1 | 0 | 0 | 0 | 0 |
| C.S. Santa Catarina | 1 | 0 | 0 | 0 | 0 | 0 | 1 | 0 | 0 | 0 | 0 |
| C.S. San Bernabé | 2 | 0 | 0 | 0 | 0 | 0 | 1 | 0 | 0 | 0 | 0 |
| C.S. La Playa | 1 | 0 | 0 | 0 | 0 | 0 | 1 | 0 | 0 | 0 | 0 |
| C.S. Miraflores | 2 | 0 | 0 | 0 | 0 | 0 | 1 | 0 | 0 | 0 | 1 |
| C.S. La Ribera | 3 | 1 | 0 | 6 | 0 | 1 | 1 | 0 | 1 | 1 | 1 |
| C.S. Santiago | 1 | 0 | 0 | 1 | 0 | 0 | 1 | 0 | 0 | 0 | 1 |
| U.M. No. 9. Miraflores | 0 | 0 | 0 | 0 | 0 | 0 | 0 | 0 | 0 | 0 | 0 |
| U.M. No. 2. Caravana T-1 La Playa | 1 | 0 | 0 | 0 | 0 | 0 | 0 | 0 | 0 | 0 | 0 |

Capacidad Instalada

Fuente: Secretaría de Salud. - Dirección de Planeación y Desarrollo. - Subdirección de Planeación y Estadística. - Subsistema de Información de Equipamiento, Recursos Humanos e Infraestructura para la Salud (SINERHIAS). Cierre anual 2017.

1/ Se incluyen consultorios de medicina general y especialidades.

2/ Se incluye consultorios de Psicología, Nutrición y Urgencias



3. Productividad 2016



Resumen Consultas Otorgadas por tipo de Unidad en la Secretaría de Salud 2016

| Tipo de Unidades | Total de Consultas | Consultas | | | |
|------------------|--------------------|---------------|----------------|---------------|---------------|
| | | Especialidad | Generales | Salud Bucal | Salud Mental |
| Hospitales | 125,923 | 86,139 | 33,118 | 2,543 | 4,123 |
| UNEMES | 34,511 | 8,987 | 10,644 | 0 | 14,880 |
| Centros de Salud | 495,586 | 0 | 462,374 | 31,929 | 1,283 |
| U.M.M. | 21,785 | 0 | 19,857 | 1,928 | 0 |
| Total | 677,805 | 95,126 | 525,993 | 36,400 | 20,286 |

Fuente: Sitio de la Dirección General de Información en Salud (DGIS). - Sistema de Información en Salud (SIS) cierre estadístico 2016.
Secretaría de Salud de B.C.S.- I.S.S.- Dirección de Planeación y Desarrollo. - Subdirección de Planeación y Estadística.
Nota: 1/ TAC Tomografía Axial Computarizada.

Porcentaje por Tipo de Consulta en la Secretaría de Salud

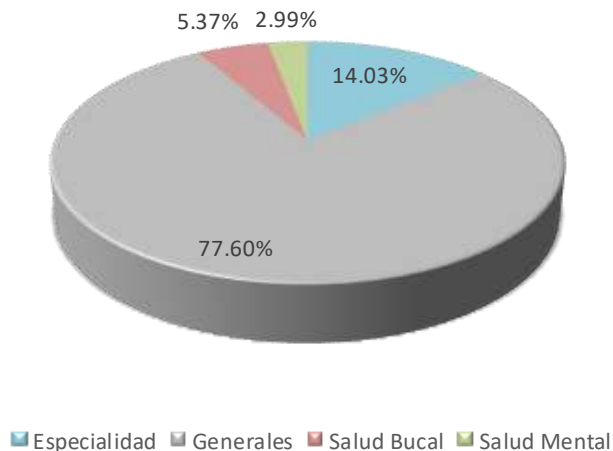

Porcentaje de Consulta por Unidad en la Secretaría de Salud

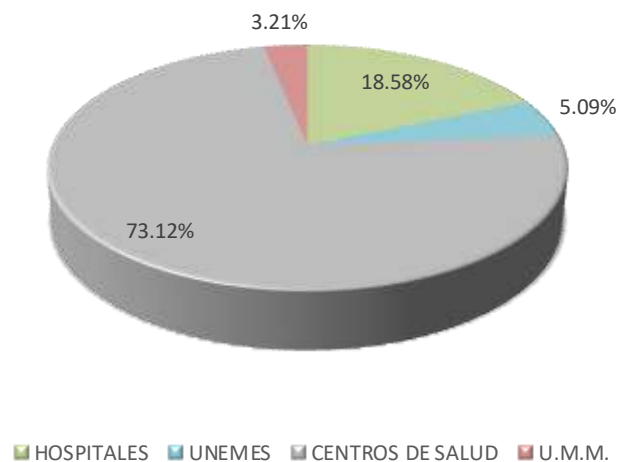

Productividad 2016



Servicios Otorgados por Tipo de Unidad Médica de la Secretaría de Salud 2016

| Ubicación | Tipo de Unidad | Consultas | | | | | Estudios | | | | | |
|------------------------|------------------|----------------|---------------|------------------|---------------|---------------|---------------------|---------------|---------------------|--------------------|---------------|--------------------|
| | | Total | Especialidad | Medicina General | Salud Bucal | Salud Mental | Laboratorio Clínico | Radiología | Anatomía Patológica | Electrocardiograma | Ultrasonido | TAC / ¹ |
| Municipio de Comondú | Total | 111,778 | 8,366 | 94,653 | 7,163 | 1,596 | 154,833 | 7,031 | | 1,557 | 2,900 | |
| | Hospitales | 9,594 | 8,366 | 834 | | 394 | 88,582 | 7,031 | | 1,557 | 2,900 | |
| | UNEMES | 1,026 | | | | 1,026 | | | | | | |
| | Centros de Salud | 93,833 | | 87,624 | 6,033 | 176 | 66,251 | | | | | |
| | U.M.M. | 7,325 | | 6,195 | 1,130 | | | | | | | |
| Municipio de Loreto | Total | 21,216 | 2,154 | 17,574 | 837 | 651 | 26,662 | 1,598 | | 313 | 147 | |
| | Hospitales | 19,010 | 2,154 | 16,019 | 837 | | 26,662 | 1,598 | | 313 | 147 | |
| | UNEMES | 651 | | | | 651 | | | | | | |
| | U.M.M. | 1,555 | | 1,555 | | | | | | | | |
| Municipio de Mulegú | Total | 47,710 | 1,197 | 41,745 | 3,519 | 1,249 | 26,742 | 2,124 | | 156 | 1,284 | |
| | Hospitales | 10,686 | 1,197 | 8,736 | 741 | 12 | 26,742 | 2,124 | | 156 | 1,284 | |
| | UNEMES | 1,237 | | | | 1,237 | | | | | | |
| | Centros de Salud | 32,203 | | 30,049 | 2,154 | | | | | | | |
| | U.M.M. | 3,584 | | 2,960 | 624 | | | | | | | |
| Municipio de La Paz | Total | 279,761 | 65,318 | 186,267 | 16,287 | 11,889 | 534,205 | 32,592 | 8,043 | 16,114 | 8,915 | 2,853 |
| | Hospitales | 64,753 | 56,331 | 5,061 | 965 | 2,396 | 389,380 | 21,232 | 8,043 | 4,835 | 8,915 | 2,853 |
| | UNEMES | 26,161 | 8,987 | 8,788 | | 8,386 | 124 | | | 110 | | |
| | Centros de Salud | 182,251 | | 165,996 | 15,148 | 1,107 | 144,701 | 11,360 | | 11,169 | | |
| | U.M.M. | 6,596 | | 6,422 | 174 | | | | | | | |
| Municipio de Los Cabos | Total | 217,340 | 18,091 | 185,754 | 8,594 | 4,901 | 359,661 | 18,861 | 618 | 735 | 4,517 | |
| | Hospitales | 21,880 | 18,091 | 2,468 | | 1,321 | 250,687 | 18,861 | 618 | 735 | 4,517 | |
| | UNEMES | 5,436 | | 1,856 | | 3,580 | | | | | | |
| | Centros de Salud | 187,299 | | 178,705 | 8,594 | | 108,974 | | | | | |
| | U.M.M. | 2,725 | | 2,725 | | | | | | | | |
| Total | | 677,805 | 95,126 | 525,993 | 36,400 | 20,286 | 1,102,103 | 62,206 | 8,661 | 18,875 | 17,763 | 2,853 |

Fuente: Sitio de la Dirección General de Información en Salud (DGIS). - Sistema de Información en Salud (SIS) cierre estadístico 2016.

Secretaría de Salud de B.C.S.- I.S.S.- Dirección de Planeación y Desarrollo. - Subdirección de Planeación y Estadística.

Nota: 1/ TAC Tomografía Axial Computarizada.

Productividad 2016



Tipo de Consulta, Productividad Hospitalaria por Unidad Médica de la Secretaría de Salud 2016

| Unidades Hospitalarias | Tipo de Consulta | | | | | Hospitalaria | | | | | | | |
|---|------------------|---------------|------------------|--------------|--------------|---------------|---------------|------------------|--------------------|-----------------|------------|---------------|-----------------------|
| | Total | Especialidad | Medicina General | Salud Bucal | Salud Mental | Urgencias | Cirugía | Partos Eutócicos | Partos por Cesárea | Total de Partos | Abortos | Egresos | Egresos Por Defunción |
| Hospital General De Ciudad Constitución | 9,594 | 8,366 | 834 | | 394 | 21,719 | 1,343 | 366 | 344 | 710 | 114 | 2,268 | 26 |
| Hospital Comunitario De Loreto | 19,010 | 2,154 | 16,019 | 837 | | 5,756 | 127 | 62 | 25 | 87 | 10 | 266 | 1 |
| Hospital General De Santa Rosalía | 10,686 | 1,197 | 8,736 | 741 | 12 | 5,722 | 520 | 201 | 104 | 305 | 45 | 899 | 24 |
| Hospital General Salvatierra | 62,799 | 54,629 | 5,061 | 965 | 2,144 | 15,733 | 5,632 | 1,152 | 944 | 2,096 | 319 | 9,472 | 291 |
| Hospital Psiquiátrico Chametla | 1,954 | 1,702 | - | | 252 | - | - | - | - | - | - | 107 | - |
| Hospital General De San José Del Cabo | 13,079 | 11,064 | 1,587 | | 428 | 13,251 | 2,388 | 594 | 397 | 991 | 140 | 2,553 | 36 |
| Hospital General De Cabo San Lucas | 8,801 | 7,027 | 881 | | 893 | 22,587 | 2,496 | 830 | 567 | 1,397 | 217 | 3,699 | 30 |
| Total | 125,923 | 86,139 | 33,118 | 2,543 | 4,123 | 84,768 | 12,506 | 3,205 | 2,381 | 5,586 | 845 | 19,264 | 408 |

Fuente: Subsistema de Información en Salud (SIS)/Cierre preliminar 2016; Subsistema Automatizado Egresos Hospitalarios SAEH. Secretaría de Salud de B.C.S.- I.S.S.- Dirección de Planeación y Desarrollo. - Subdirección de Planeación y Estadística.

Estudios Auxiliares de Diagnóstico por Hospital de la Secretaría de Salud 2016

| Unidades Hospitalarias | Auxiliares de Diagnostico | | | | | | |
|---|---------------------------|----------------|---------------|---------------------|--------------------|---------------|-------------------|
| | Total | Laboratorio | Radiología | Anatomía Patológica | Electrocardiograma | USG | TAC ^{1/} |
| Hospital General De Ciudad Constitución | 100,070 | 88,582 | 7,031 | | 1,557 | 2,900 | |
| Hospital Comunitario De Loreto | 28,720 | 26,662 | 1,598 | | 313 | 147 | |
| Hospital General De Santa Rosalía | 30,306 | 26,742 | 2,124 | | 156 | 1,284 | |
| Hospital General Salvatierra | 435,258 | 389,380 | 21,232 | 8,043 | 4,835 | 8,915 | 2,853 |
| Hospital General De San José Del Cabo | 122,103 | 113,018 | 6,906 | | 307 | 1,872 | |
| Hospital General De Cabo San Lucas | 153,315 | 137,669 | 11,955 | 618 | 428 | 2,645 | |
| Total | 869,772 | 782,053 | 50,846 | 8,661 | 7,596 | 17,763 | 2,853 |

Fuente: Sitio de la Dirección General de Información en Salud (DGIS). - Sistema de Información en Salud (SIS) cierre estadístico 2016. Secretaría de Salud de B.C.S.- I.S.S.- Dirección de Planeación y Desarrollo. - Subdirección de Planeación y Estadística.

*Nota: 1/ TAC Tomografía Axial Computarizada



Egresos por Servicio en Hospitales de la Secretaría de Salud 2016

| Unidad Médica | Egresos por Especialidad | | | | | Total de Egresos |
|---|--------------------------|--------------|--------------------|--------------|--------------|------------------|
| | Medicina interna | Cirugía | Gineco obstetricia | Pediatría | Otros | |
| Hospital General de Ciudad Constitución | 236 | 659 | 1,168 | 205 | 0 | 2,268 |
| Hospital Comunitario de Loreto | 49 | 61 | 123 | 5 | 28 | 266 |
| Centro de Saludo c/ Hospitalización de Santa Rosalia | 207 | 163 | 450 | 79 | 0 | 899 |
| Hospital General Con Especialidades Juan Maria de Salvatierra | 1,070 | 1,658 | 3,168 | 339 | 3,237 | 9,472 |
| Hospital General de Cabo San Lucas | 595 | 476 | 2,098 | 190 | 340 | 3,699 |
| Hospital General Raúl A. Carrillo | 286 | 507 | 1,563 | 197 | 0 | 2,553 |
| Hospital Psiquiatrico Chametla | | | | | 107 | 107 |
| Centro Estatal de Oncología Rubén Cardoza Macias | | | | | 1,727 | 1,727 |
| Total | 2,443 | 3,524 | 8,570 | 1,015 | 5,439 | 20,991 |

| Servicio | Egresos | % |
|--------------------|---------------|--------------|
| Gineco Obstetricia | 8,570 | 40.8 |
| Cirugía | 6,047 | 28.8 |
| Medicina Interna | 2,462 | 11.7 |
| Pediatría | 2,510 | 12.0 |
| Otros | 1,402 | 6.7 |
| Total | 20,991 | 100.0 |

Fuente: Sitio de la Dirección General de Información en Salud (DGIS). - Sistema Automatizado de Egresos Hospitalarios (SAEH) Cierre Estadístico 2016. Secretaría de Salud de B.C.S.- I.S.S.- Dirección de Planeación y Desarrollo. - Subdirección de Planeación y Estadística.



Egresos Hospitalarios por grupo de edad y sexo en la Secretaría de Salud 2016

| Grupo de Edad | Sexo | | | | Total | |
|----------------------------|---------------|--------------|--------------|--------------|---------------|--------------|
| | Mujeres | | Hombres | | | |
| | Egresos | % | Egresos | % | Egresos | % |
| Menores de 1 ^{1/} | 441 | 3.4 | 555 | 10.5 | 996 | 4.7 |
| 01 a 04 | 358 | 2.8 | 415 | 7.8 | 773 | 3.7 |
| 05 a 09 | 366 | 2.8 | 444 | 8.4 | 810 | 3.9 |
| 10 a 14 | 298 | 2.3 | 224 | 4.2 | 522 | 2.5 |
| 15 a 19 | 2,334 | 18.0 | 274 | 5.2 | 2608 | 12.4 |
| 20 a 24 | 3,017 | 23.2 | 382 | 7.2 | 3399 | 16.2 |
| 25 a 29 | 1,975 | 15.2 | 357 | 6.8 | 2332 | 11.1 |
| 30 a 34 | 1,337 | 10.3 | 343 | 6.5 | 1680 | 8.0 |
| 35-39 | 946 | 7.3 | 401 | 7.6 | 1347 | 6.4 |
| 40-44 | 754 | 5.8 | 431 | 8.2 | 1185 | 5.6 |
| 45-49 | 564 | 4.3 | 419 | 7.9 | 983 | 4.7 |
| 50-54 | 581 | 4.5 | 450 | 8.5 | 1031 | 4.9 |
| 55-59 | 561 | 4.3 | 398 | 7.5 | 959 | 4.6 |
| 60-64 | 343 | 2.6 | 321 | 6.1 | 664 | 3.2 |
| 65-69 | 256 | 2.0 | 224 | 4.2 | 480 | 2.3 |
| 70-74 | 214 | 1.6 | 278 | 5.3 | 492 | 2.3 |
| 75-79 | 155 | 1.2 | 156 | 3.0 | 311 | 1.5 |
| 80-84 | 85 | 0.7 | 130 | 2.5 | 215 | 1.0 |
| 85-89 | 56 | 0.4 | 50 | 0.9 | 106 | 0.5 |
| 90-94 | 32 | 0.2 | 38 | 0.7 | 70 | 0.3 |
| 95-99 | 12 | 0.1 | 6 | 0.1 | 18 | 0.1 |
| 100 y mas | 8 | 0.1 | 2 | 0.0 | 10 | 0.0 |
| Total | 12,983 | 100.0 | 5,288 | 100.0 | 20,991 | 100.0 |

Fuente: Sitio de la Dirección General de Información en Salud (DGIS). - Sistema Automatizado de Egresos Hospitalarios (SAEH) 2016.
Secretaría de Salud de B.C.S.- Dirección de Planeación y Desarrollo. - Subdirección de Planeación y Estadística.



Principales Causas de Egresos Hospitalario en la Secretaría de Salud 2016

| No. | Causa | Volumen | % |
|------------------------|--|---------------|--------------|
| 1 | Causas obstétricas directas, excepto aborto y parto único espontáneo (solo morbilidad) | 3,611 | 17.2 |
| 2 | Parto único espontáneo | 3,049 | 14.5 |
| 3 | Tumores malignos | 1,846 | 8.8 |
| 4 | Traumatismos, envenenamientos y algunas otras consecuencias de causas externas | 1,278 | 6.1 |
| 5 | Personas en contacto con los servicios de salud para procedimientos específicos y atención de la salud | 1,161 | 5.5 |
| 6 | Aborto (solo morbilidad) | 888 | 4.2 |
| 7 | Ciertas afecciones originadas en el período perinatal | 711 | 3.4 |
| 8 | Colelitiasis y colecistitis | 596 | 2.8 |
| 9 | Diabetes mellitus | 417 | 2.0 |
| 10 | Enfermedades del corazón | 387 | 1.8 |
| Todas las demas causas | | 7,047 | 33.6 |
| Total | | 20,991 | 100.0 |

Principales Causas de Egresos Hospitalario en el Servicio de Obstetricia en la Secretaría de Salud 2016

| No. | Causa | Volumen | % |
|------------------------|--|--------------|--------------|
| 1 | Causas obstétricas directas, excepto aborto y parto único espontáneo (solo morbilidad) | 3,605 | 42.1 |
| 2 | Parto único espontáneo | 3,048 | 35.6 |
| 3 | Aborto (solo morbilidad) | 885 | 10.3 |
| 4 | Causas obstétricas indirectas | 133 | 1.6 |
| 5 | Trastornos no inflamatorios del ovario, de la trompa de falopio y del ligamento ancho | 78 | 0.9 |
| 6 | Leiomioma uterino | 70 | 0.8 |
| 7 | Atención para la anticoncepción | 68 | 0.8 |
| 8 | Atención y examen del postparto | 45 | 0.5 |
| 9 | Prolapso genital femenino | 37 | 0.4 |
| 10 | Tumores malignos | 34 | 0.4 |
| Todas las demas causas | | 567 | 6.6 |
| Total | | 8,570 | 100.0 |

Fuente: Sitio de la Dirección General de Información en Salud (DGIS). - Sistema Automatizado de Egresos Hospitalarios (SAEH) Cierre Estadístico 2016.
Secretaría de Salud de B.C.S.- I.S.S.- Dirección de Planeación y Desarrollo. - Subdirección de Planeación y Estadística.



Tipo de Urgencias Hospitalarias en la Secretaría de Salud 2016

| Unidad Médica | Tipo de urgencia | | | Total |
|--|---------------------|------------------------|---------------------------------------|---------------|
| | Urgencia Calificada | Urgencia No Calificada | Apoyo a Servicios de Medicina General | |
| Hospital General Rene Habiff Guijosa | 1,190 | 20,529 | | 21,719 |
| Hospital Comunitario de Loreto | 1,458 | 4,298 | | 5,756 |
| C.S. C/ Hospitalización Adán G. Velarde | 1 | 5,721 | | 5,722 |
| B. Hospital General con Especialidades Juan María de Salvatierra | 1,782 | 13,698 | 253 | 15,733 |
| Hospital General Raúl A. Carrillo | 3,738 | 8,710 | 803 | 13,251 |
| Hospital General de Cabo San Lucas | 7,661 | 14,926 | | 22,587 |
| Total | 15,830 | 67,882 | 1,056 | 84,768 |

Principales Causas de Egreso en el Servicio de Urgencias en Hospitales de la Secretaría de Salud 2016

| No. | Causa | Total |
|------------------------|--|---------------|
| 1 | Infecciones respiratorias agudas, excepto neumonía e influenza | 15,189 |
| 2 | Traumatismos, envenenamientos y algunas otras consecuencias de causas externas | 7,988 |
| 3 | Supervisión de embarazo normal | 5,167 |
| 4 | Enfermedades infecciosas intestinales | 3,094 |
| 5 | Personas en contacto con los servicios de salud para procedimientos específicos y atención de la salud | 2,770 |
| 6 | Causas obstétricas directas, excepto aborto y parto único espontáneo (solo morbilidad) | 2,595 |
| 7 | Enfermedades del corazón | 1,869 |
| 8 | Gastritis y duodenitis | 1,389 |
| 9 | Trastornos de los tejidos blandos | 1,341 |
| 10 | Diabetes mellitus | 1,339 |
| Todas las demas causas | | 42,027 |
| Total | | 84,768 |

Fuente: Sitio de la Dirección General de Información en Salud (DGIS). - Subsistema de Urgencias Médicas. - Cierre Estadístico 2016. Secretaría de Salud de B.C.S.- I.S.S.- Dirección de Planeación y Desarrollo. - Subdirección de Planeación y Estadística.



Tipo de Urgencias por Grupo de Atención y Motivo de Egreso del Servicio de Urgencias de la Secretaría de Salud 2016

| Tipo de Urgencia / Grupo de Atención | Motivo de Egreso del Servicio de Urgencias | | | | | | | | Total |
|---------------------------------------|--|---------------|-----------------|-----------------|--------------------|---------------|--------------------------|------------------------|---------------|
| | Consulta Externa | Domicilio | Hospitalización | No Especificado | Sale Por Defunción | Sale por Fuga | Sale por Voluntad Propia | Traslado a Otra Unidad | |
| Urgencia Calificada | Accidentes, Envenenamiento Y Violencias | 163 | 587 | 1 | 2 | 2 | 4 | 33 | 792 |
| | Gineco-Obstétrica | 271 | 1,008 | | | | 1 | 65 | 1,345 |
| | Médica | 1,655 | 10,698 | 2 | 55 | 12 | 4 | 16 | 12,869 |
| | Pediátrica | 183 | 608 | | | | | 2 | 824 |
| Urgencia No Calificada | Accidentes, Envenenamiento Y Violencias | 6 | 245 | | | | | 1 | 252 |
| | Gineco-Obstétrica | 7 | 17 | 1 | 1 | | | 2 | 28 |
| | Médica | 13,998 | 52,964 | 9 | 8 | 7 | 11 | 29 | 67,589 |
| | Pediátrica | 2 | 11 | | | | | | 13 |
| Apoyo a Servicios de Medicina General | | 78 | 899 | | 8 | 1 | | 70 | 1,056 |
| Total | | 16,363 | 67,037 | 13 | 74 | 22 | 15 | 52 | 84,768 |

Fuente: Sitio de la Dirección General de Información en Salud (DGIS). - Subsistema de Urgencias Médicas. - Cierre Estadístico 2016.
Secretaría de Salud de B.C.S.- I.S.S.- Dirección de Planeación y Desarrollo. - Subdirección de Planeación y Estadística.

Lesiones y Causas de Violencia por Municipio y por Intencionalidad atendidas en Unidades Médicas de la Secretaría de Salud 2016

| Municipio | Intencionalidad | | | | | | Total |
|--------------|-----------------|----------------|------------|-------------------|--------------------|-----------------------|--------------|
| | Accidental | Auto Infligido | Se Ignora | Trata de Personas | Violencia Familiar | Violencia no Familiar | |
| Comondú | 1,607 | 19 | 23 | | 62 | 80 | 1,791 |
| Loreto | 101 | 3 | 575 | | 2 | | 681 |
| Mulegé | 132 | 4 | | | 6 | 24 | 166 |
| La Paz | 2,279 | 23 | 52 | | 128 | 160 | 2642 |
| Los Cabos | 2,259 | 43 | 84 | 1 | 148 | 292 | 2827 |
| Total | 6,378 | 92 | 734 | 1 | 346 | 556 | 8,107 |

Fuente: Sitio de la Dirección General de Información en Salud (DGIS). - Subsistema de Lesiones y Causas de Violencia.
Secretaría de Salud de B.C.S.- I.S.S.- Dirección de Planeación y Desarrollo. - Subdirección de Planeación y Estadística. Cierre Estadístico 2016.



Nacimientos por Municipio e Índice de Natalidad Baja California Sur 2016

| Municipio | Ocurrencia | Índice de Natalidad ¹ |
|--------------|---------------|----------------------------------|
| Comondú | 1,227 | 15.1 |
| Mulegé | 1,033 | 15.0 |
| La Paz | 4,172 | 14.0 |
| Los Cabos | 5,432 | 17.1 |
| Loreto | 88 | 0.3 |
| Total | 11,952 | 15.2 |

Fuente: Sitio de la Dirección General de Información en Salud (DGIS) Sistema sobre Nacimientos (SINAC). - cierre estadístico 2016.
Secretaría de Salud de B.C.S.- I.S.S.- Dirección de Planeación y Desarrollo. - Subdirección de Planeación y Estadística.

Natalidad por Municipio Baja California Sur 2016

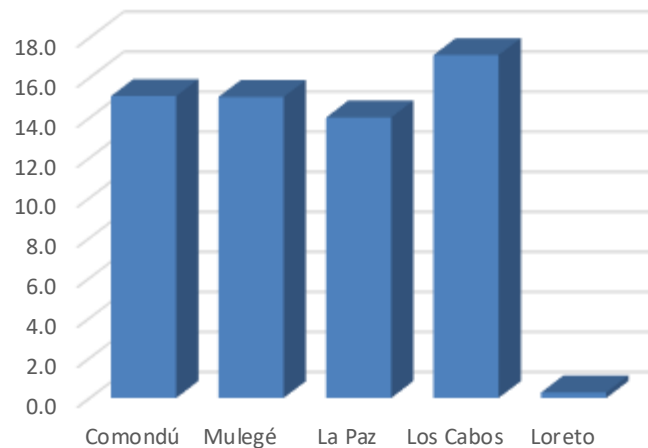

Productividad 2016



Nacimientos Atendidos por Institución y Municipio Baja California Sur 2016

| Municipio | Secretaría de Salud | IMSS | ISSSTE | SEDENA | SEMAR | Unidad Médico Privada | Vía Pública | Hogar | Otro Lugar | Total |
|--------------|---------------------|--------------|------------|-----------|-----------|-----------------------|-------------|-----------|------------|---------------|
| Comondú | 699 | 400 | 124 | | | | 2 | | 2 | 1,227 |
| Mulegé | 298 | 665 | 66 | | | | 3 | 1 | | 1,033 |
| La Paz | 2,063 | 1,274 | 462 | 45 | 53 | 275 | | 1 | | 4,173 |
| Los Cabos | 2,344 | 2,278 | 114 | | | 687 | | 8 | | 5,431 |
| Loreto | 87 | | | | | | 1 | | | 88 |
| Total | 5,491 | 4,617 | 766 | 45 | 53 | 962 | 6 | 10 | 2 | 11,952 |

Porcentaje Nacimientos Atendidos por Institución

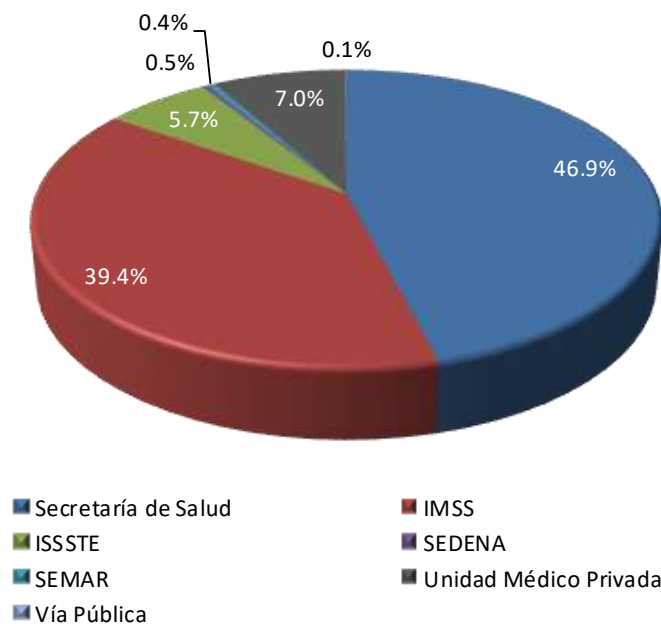



Nacimientos por Grupo de Edad de la Madre; por Sexo y Peso del Recién Nacido
Baja California Sur
2016

| Información de la Madre | | | Nacimientos por Sexo | | | Peso del RN | |
|-------------------------|---------------|--------------|----------------------|--------------|-----------------|-------------|---------------|
| Edad | Total | % | Femenino | Masculino | No Especificado | <2500 | >2500 |
| 10 a 14 años | 62 | 0.5 | 39 | 23 | | 6 | 56 |
| 15 a 19 años | 2,038 | 17.1 | 996 | 1,040 | 2 | 93 | 1,945 |
| 20 a 24 años | 3,663 | 30.6 | 1,801 | 1,859 | 3 | 162 | 3,501 |
| 25 a 29 años | 3,016 | 25.2 | 1,502 | 1,512 | 2 | 123 | 2,893 |
| 30 a 34 años | 2,054 | 17.2 | 1,000 | 1,054 | | 81 | 1,973 |
| 35 a 39 años | 906 | 7.6 | 472 | 432 | 2 | 58 | 848 |
| 40 a 44 años | 202 | 1.7 | 93 | 109 | | 17 | 185 |
| 45 a 49 años | 5 | 0.0 | 4 | 1 | | | 5 |
| 50 a 54 años | 2 | 0.0 | 1 | 1 | | 2 | |
| No especificado | 4 | 0.0 | 2 | 2 | | | 4 |
| Total | 11,952 | 100.0 | 5,910 | 6,033 | 9 | 542 | 11,410 |

Nacimientos Atendidos por Institución y Mes
2016

| Institución | Mes | | | | | | | | | | | | Total |
|-----------------------|--------------|------------|------------|------------|------------|------------|------------|--------------|--------------|--------------|--------------|--------------|---------------|
| | Ene | Feb | Mar | Abr | May | Jun | Jul | Ago | Sep | Oct | Nov | Dic | |
| SECRETARÍA DE SALUD | 511 | 442 | 469 | 380 | 384 | 351 | 429 | 523 | 595 | 516 | 439 | 452 | 5,491 |
| IMSS | 443 | 361 | 355 | 277 | 315 | 321 | 353 | 454 | 434 | 417 | 439 | 450 | 4,619 |
| ISSSTE | 64 | 66 | 66 | 63 | 43 | 56 | 57 | 74 | 78 | 74 | 74 | 51 | 766 |
| SEDENA | 3 | 3 | 4 | 5 | 6 | 5 | 2 | 8 | | 9 | | | 45 |
| SEMAR | 3 | 4 | 7 | 3 | 8 | 5 | 3 | 4 | 2 | 6 | 3 | 5 | 53 |
| UNIDAD MÉDICA PRIVADA | 91 | 83 | 79 | 77 | 71 | 67 | 75 | 81 | 90 | 89 | 78 | 79 | 960 |
| VÍA PÚBLICA | | | | | 1 | | | 2 | | 2 | | 1 | 6 |
| HOGAR | | 1 | 2 | | 1 | 1 | 1 | 2 | 2 | | | | 10 |
| OTRO LUGAR | | | | | 1 | | 1 | | | | | | 2 |
| Total | 1,115 | 960 | 982 | 805 | 830 | 806 | 921 | 1,148 | 1,201 | 1,113 | 1,033 | 1,038 | 11,952 |

Fuente: Sitio de la Dirección General de Información en Salud (DGIS.- Sistema sobre Nacimientos (SINAC) cierre estadístico 2014, por Ocurrencia.
Secretaría de Salud de B.C.S.- I.S.S.- Dirección de Planeación y Desarrollo.- Subdirección de Planeación y Estadística.

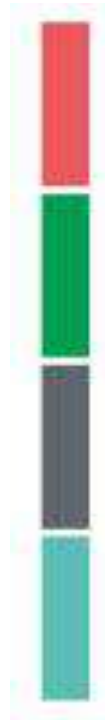

4. Morbilidad 2016





10 Principales Causas de Morbilidad del Sector Salud por Institución Baja California Sur 2016

| No. | Diagnóstico | Total | SSA | IMSS | ISSSTE | SEDENA | SEMAR |
|------------------|--|----------------|----------------|----------------|---------------|--------------|--------------|
| 1 | Infecciones respiratorias agudas J00-J06, J20, J21 excepto J02.0 y J03.0 | 194,618 | 66,370 | 91,122 | 34,372 | 1,594 | 1,160 |
| 2 | Infecciones intestinales por otros organismos y las mal A04, A08-A09 excepto A08.0 | 42,736 | 8,874 | 24,108 | 9,405 | 76 | 273 |
| 3 | Infección de vías urinarias N30, N34, N39.0 | 41,000 | 14,664 | 18,803 | 7,133 | 168 | 232 |
| 4 | Gingivitis y enfermedades periodontales K05 | 15,015 | 4,238 | 9,832 | 937 | 8 | 0 |
| 5 | Conjuntivitis H10 | 9,880 | 1,352 | 6,795 | 1,669 | 63 | 1 |
| 6 | Úlceras, gastritis y duodenitis K25-K29 | 9,512 | 3,786 | 4,264 | 1,439 | 18 | 5 |
| 7 | Obesidad E66 | 7,287 | 449 | 5,341 | 1,490 | S.R. | 7 |
| 8 | Otitis media aguda H65.0-H65.1 | 4,663 | 3,009 | 270 | 1,330 | 34 | 20 |
| 9 | Síndrome febril R50 | 4,314 | 139 | 2,969 | 1,176 | S.R. | 30 |
| 10 | Varicela B01 | 2,994 | 994 | 1,399 | 574 | 10 | 17 |
| Las demas causas | | 30,099 | 73,506 | 14,077 | 4,761 | 45 | 31 |
| Total | | 362,118 | 177,381 | 178,980 | 64,286 | 2,016 | 1,776 |

Fuente: Sistema Único de Información para la Vigilancia Epidemiológica (SUIVE). Cierre 2016.
Secretaría de Salud de B.C.S.- I.S.S.- Dirección de Servicios de Salud. - Subdirección de Epidemiología.
Nota: Este reporte incluye dengue.

Morbilidad por Institución

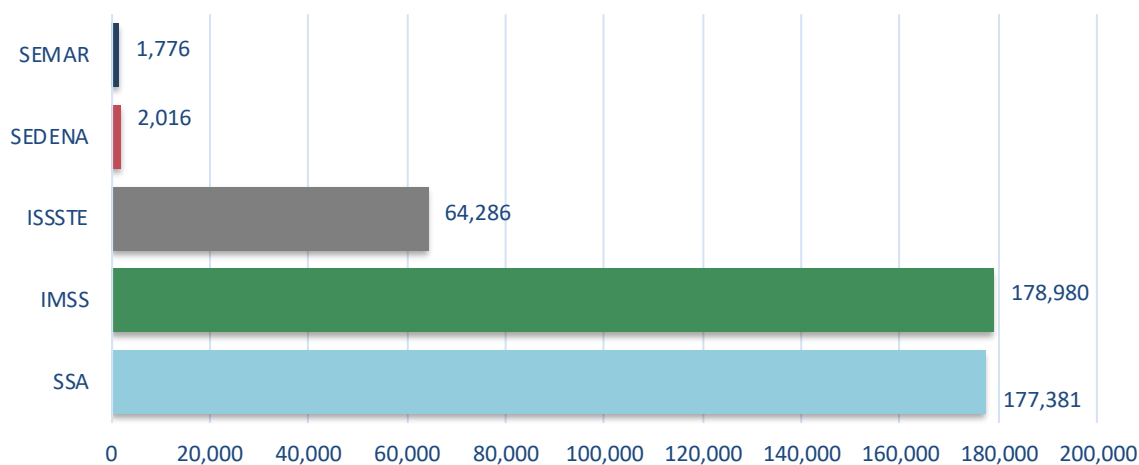

Morbilidad 2016

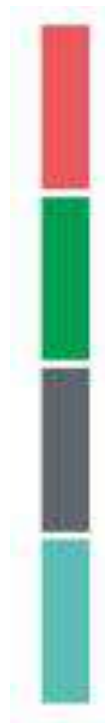

5. Mortalidad 2016





Características de la Mortalidad en Baja California Sur 2016

| Concepto | Total | | Hombres | | Mujeres | |
|---------------------------------|-------------|-------|-------------|------|-------------|-------|
| | Defunciones | Tasa | Defunciones | Tasa | Defunciones | Tasa |
| General ^{1/} | 3,184 | 404.6 | 1,958 | 49.0 | 1,217 | 314.0 |
| Infantil ^{2/} | 109 | 8.9 | 62 | 9.9 | 47 | 7.9 |
| Prescolar ^{3/} | 19 | 0.3 | 11 | 0.4 | 8 | 0.3 |
| 5 a 9 años ^{4/} | 19 | 0.3 | 12 | 0.3 | 7 | 0.2 |
| 10 a 19 años ^{5/} | 69 | 0.5 | 52 | 0.4 | 17 | 0.2 |
| 20 a 59 años ^{6/} | 1,159 | 5.3 | 838 | 1.9 | 320 | 1.4 |
| 60 años y más ^{7/} | 1,806 | 29.2 | 983 | 32.3 | 818 | 26.0 |
| No Especificados | 10 | | 10 | | 0 | |
| Menores de 5 años ^{8/} | 127 | 1.8 | 74 | 2.1 | 60 | 1.8 |

9 defunciones se ignora sexo

Fuente: Sitio de la Dirección General de Información en Salud (DGIS). - Sistema Epidemiológico y Estadístico de Defunciones (SEED), Defunciones por entidad de residencia, cierre estadístico preliminar 2016.- Estimaciones con base en las Proyecciones de Población de México 2010-2050.

1/ Tasa por 100,000 habitantes total y en cada sexo

2/ Tasa por 1,000 Nacimientos Vivos Registrados en SINAC, total y en cada sexo

3/ Tasa por 1,000 habitantes de 1 a 4 años total y en cada sexo

4/ Tasa por 1,000 habitantes de 5 a 9 años total y en cada sexo

5/ Tasa por 1,000 habitantes de 10 a 19 años total y en cada sexo

6/ Tasa por 1,000 habitantes de 20 a 59 años total y en cada sexo

7/ Tasa por 1,000 habitantes de 60 años y más total y en cada sexo

8/ Tasa por 1,000 habitantes Menores de 5 años total y en cada sexo Departamento de Estadística



Mortalidad General por Derechohabiencia y Municipio Baja California Sur 2016

| Municipio de Residencia | Afiliación a Servicios de Salud | | | | | | | | | | |
|-------------------------|---------------------------------|------------|---------------------|------------|----------|-----------|-----------|-----------|-----------|------------|--------------|
| | IMSS | ISSSTE | Secretaría de Salud | | PEMEX | SEDENA | SEMAR | N.E. | Otra | Se Ignora | Total |
| | | | Seguro Popular | Ninguna | | | | | | | |
| Comondú | 164 | 86 | 95 | 32 | | | | | | 7 | 384 |
| Loreto | 127 | 81 | 68 | 20 | | 2 | 1 | 13 | 1 | 11 | 324 |
| Mulegé | 522 | 394 | 326 | 149 | 5 | 16 | 6 | 23 | 12 | 53 | 1,506 |
| La Paz | 343 | 78 | 238 | 103 | 3 | 4 | 3 | 21 | 4 | 78 | 875 |
| Los Cabos | 22 | 25 | 25 | 11 | | | | | 1 | 4 | 88 |
| Se Ignora/No Espe. | 1 | 0 | 5 | 0 | 0 | 0 | 1 | 0 | 0 | 0 | 7 |
| Total | 1,179 | 664 | 757 | 315 | 8 | 22 | 11 | 57 | 18 | 153 | 3,184 |

Fuente: Sitio de la Dirección General de Información en Salud (DGIS). - Sistema Epidemiológico y Estadístico de Defunciones (SEED), Tasa por 100,000 habitantes, Defunciones por entidad de residencia, cierre estadístico preliminar 2016.
Secretaría de Salud de B.C.S.- I.S.S.- Dirección de Planeación y Desarrollo. - Subdirección de Planeación y Estadística.

Porcentaje de Defunciones por Derechohabiencia Baja California Sur 2016

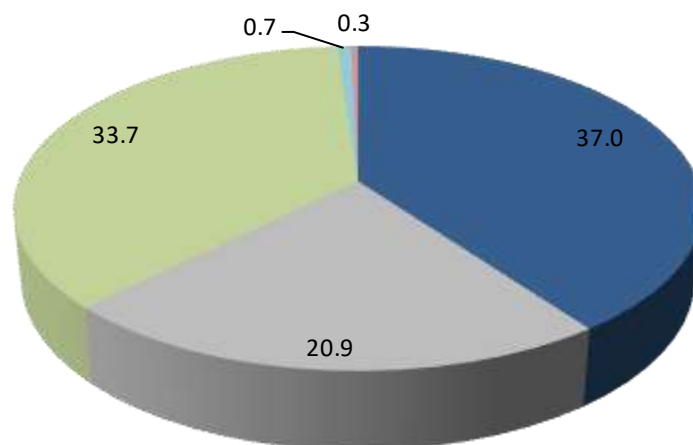

■ IMSS ■ ISSSTE ■ Secretaría de Salud ■ SEDENA ■ SEMAR

Mortalidad 2016



Defunciones Registradas por Municipio Baja California Sur

2016

| Municipio | Defunciones | Tasa | % |
|-----------------|--------------|-------------|--------------|
| Comondú | 384 | 47.2 | 12.1 |
| Loreto | 88 | 40.5 | 2.8 |
| Mulegé | 324 | 47.2 | 10.2 |
| La Paz | 1,507 | 50.6 | 47.3 |
| Los Cabos | 874 | 27.6 | 27.4 |
| No Especificado | 7 | | .2 |
| Total | 3,184 | 40.5 | 100.0 |

Fuente: Sitio de la Dirección General de Información en Salud (DGIS) Sistema Epidemiológico y Estadístico de Defunciones (SEED). Tasa por 10,000 habitantes, Defunciones por entidad de residencia, cierre estadístico preliminar 2015.
Secretaría de Salud de B.C.S.- I.S.S.- Dirección de Planeación y Desarrollo. - Subdirección de Planeación y Estadística.

Tasa de Defunciones por Municipio

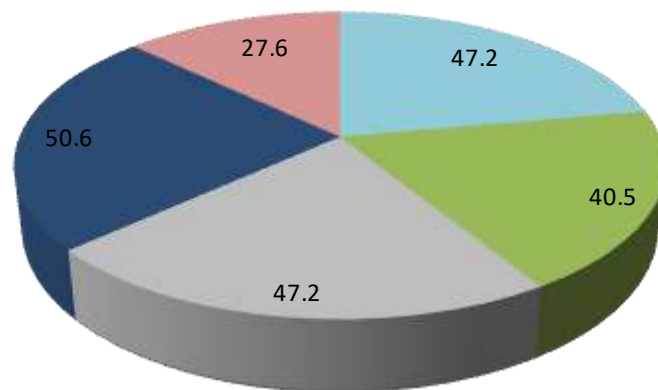

Comondú Loreto Mulegé La Paz Los Cabos

Mortalidad 2016



10 Principales Causas de Mortalidad General por Municipio Baja California Sur 2016

| No. | Causa | Comondú | | | Mulegé | | | La Paz | | | Los Cabos | | | Loreto | | | Total | | |
|------------------|---|------------|-------------|-------|------------|-------------|-------|--------------|-------------|-------|------------|-------------|-------|-----------|-------------|-------|--------------|--------------|-------|
| | | No. | Tasa | Lugar | No. | Tasa | Lugar | No. | Tasa | Lugar | No. | Tasa | Lugar | No. | Tasa | Lugar | No. | Tasa | Lugar |
| 1 | Enfermedades del corazón | 85 | 10.4 | 1 | 88 | 12.8 | 1 | 322 | 10.8 | 1 | 138 | 4.4 | 1 | 16 | 7.4 | 1 | 649 | 8.2 | 1 |
| 2 | Tumores malignos | 63 | 7.7 | 2 | 36 | 5.2 | 3 | 231 | 7.8 | 2 | 115 | 3.6 | 2 | 13 | 6.0 | 3 | 458 | 5.8 | 2 |
| 3 | Diabetes mellitus | 39 | 4.8 | 3 | 45 | 6.5 | 2 | 177 | 5.9 | 3 | 97 | 3.1 | 3 | 15 | 6.9 | 2 | 373 | 4.7 | 3 |
| 4 | Agresiones (homicidios) | 20 | 2.5 | 6 | 7 | 1.0 | 8 | 132 | 4.4 | 4 | 55 | 1.7 | 5 | 3 | 1.4 | 6 | 217 | 2.8 | 4 |
| 5 | Accidentes | 24 | 2.9 | 5 | 19 | 2.8 | 4 | 69 | 2.3 | 6 | 56 | 1.8 | 4 | 6 | 2.8 | 5 | 174 | 2.2 | 5 |
| 6 | Enfermedades del hígado | 17 | 2.1 | 7 | 11 | 1.6 | 5 | 57 | 1.9 | 7 | 55 | 1.7 | 6 | | | | 142 | 1.8 | 6 |
| 7 | Enfermedades cerebrovasculares | 16 | 2.0 | 8 | 8 | 1.2 | 7 | 87 | 2.9 | 5 | 21 | 0.7 | 10 | 7 | 3.2 | 4 | 138 | 1.8 | 7 |
| 8 | Neumonía e influenza | 25 | 3.1 | 4 | 9 | 1.3 | 6 | 55 | 1.8 | 8 | 32 | 1.0 | 8 | 3 | 1.4 | 8 | 125 | 1.6 | 8 |
| 9 | Síntomas signos y hallazgos anormales clínicos y de laboratorio no clas. en otra p. | | | | | | | | | | 40 | 1.3 | 7 | 3 | 1.4 | 7 | 64 | 0.8 | 9 |
| 10 | Enf. pulmonares obstr. crónicas, exp. bronquitis, bronquiectasia, enfisema y asma | 7 | 0.9 | 9 | 6 | 0.9 | 9 | 29 | 1.0 | 9 | | | | | | | 59 | 0.7 | 10 |
| 11 | Lesiones autoinfligidas intencionalmente (suicidios) | 6 | 0.7 | 10 | | | | | | | | | | 3 | 1.4 | 9 | | | |
| 12 | Trastornos del metabolismo, de las lipoproteínas y otras lipidemias | | | | | | | | | | | | | 3 | 1.4 | 10 | | | |
| 13 | Ciertas afecciones originadas en el periodo perinatal | | | | 6 | 0.9 | 10 | | | | 29 | 0.9 | 9 | | | | | | |
| 14 | Insuficiencia renal | | | | | | | 25 | 0.8 | 10 | | | | | | | | | |
| Las demas causas | | 82 | | | 89 | | | 330 | | | 236 | | | 16 | | | 785 | | |
| Total | | 384 | 47.2 | | 324 | 47.2 | | 1,514 | 50.8 | | 874 | 27.6 | | 88 | 40.5 | | 3,184 | 404.6 | |

Fuente: Sitio de la Dirección General de Información en Salud (DGIS). - Sistema Epidemiológico y Estadístico de Defunciones (SEED).

Tasa Estatal por 100,000 habitantes, Defunciones por entidad de residencia, cierre estadístico preliminar 2016.

Tasa Municipal por 10,000 habitantes, Defunciones por entidad de residencia, cierre estadístico preliminar 2016.

Secretaría de Salud de B.C.S.- I.S.S.- Dirección de Planeación y Desarrollo. - Subdirección de Planeación y Estadística.

4 def. se ignora Municipio



Porcentaje de Mortalidad por Sexo Baja California Sur 2016

| Sexo | Defunciones | % |
|--------------|--------------|--------------|
| Mujeres | 1,217 | 38.2 |
| Hombres | 1,958 | 61.5 |
| Se Ignora | 9 | 0.3 |
| Total | 3,184 | 100.0 |

Porcentaje de Mortalidad por Sexo

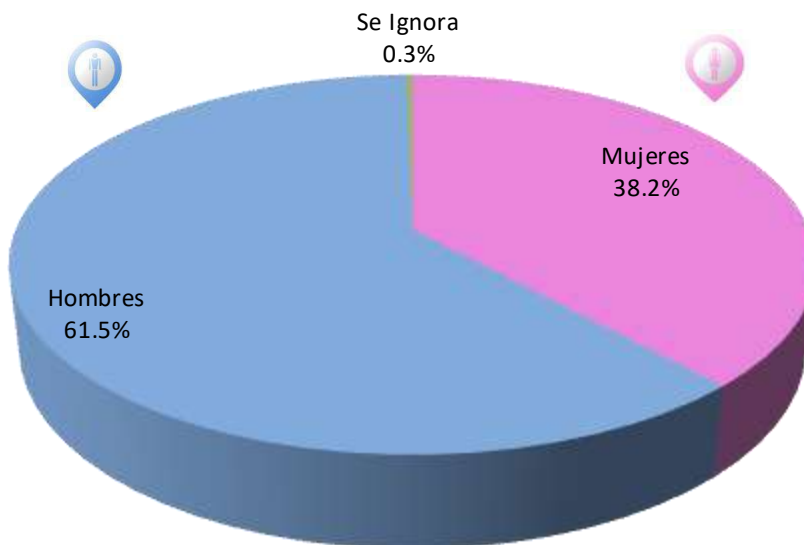

Fuente: Sitio de la Dirección General de Información en Salud (DGIS). - Sistema Epidemiológico y Estadístico de Defunciones (SEED).
Tasa por 10,000 habitantes, Defunciones por entidad de residencia, cierre estadístico preliminar 2015.
Secretaría de Salud de B.C.S.- I.S.S.- Dirección de Planeación y Desarrollo. - Subdirección de Planeación y Estadística.



Defunciones por Grupo de Edad y Sexo 2016

| Grupo de Edad | Sexo | | | | | | Total | | |
|----------------------------|--------------|--------------------|--------------|--------------|--------------------|--------------|--------------|--------------------|--------------|
| | Hombres | | | Mujeres | | | | | |
| | No. | Tasa ^{1/} | % | No. | Tasa ^{1/} | % | No. | Tasa ^{1/} | % |
| Menores de 1 ^{2/} | 61 | 9.7 | 3.1 | 47 | 7.9 | 3.9 | 108 | 8.8 | 3.4 |
| 01 a 04 | 11 | 37.7 | 0.6 | 8 | 0.3 | 0.7 | 19 | 0.3 | 0.6 |
| 05 a 09 | 12 | 0.3 | 0.6 | 7 | 0.2 | 0.6 | 19 | 0.3 | 0.6 |
| 10 a 14 | 11 | 0.3 | 0.6 | 5 | 0.1 | 0.4 | 16 | 0.2 | 0.5 |
| 15 a 19 | 41 | 1.2 | 2.1 | 12 | 0.4 | 1.0 | 53 | 0.8 | 1.7 |
| 20 a 24 | 54 | 1.5 | 2.7 | 14 | 0.4 | 1.2 | 68 | 1.0 | 2.1 |
| 25 a 29 | 104 | 3.0 | 5.3 | 17 | 0.5 | 1.4 | 121 | 1.8 | 3.8 |
| 30 a 34 | 85 | 2.5 | 4.3 | 18 | 0.5 | 1.5 | 103 | 1.5 | 3.2 |
| 35-39 | 98 | 3.0 | 5.0 | 28 | 0.9 | 2.3 | 126 | 2.0 | 4.0 |
| 40-44 | 98 | 3.4 | 5.0 | 34 | 1.2 | 2.8 | 132 | 2.3 | 4.1 |
| 45-49 | 115 | 4.7 | 5.8 | 60 | 2.6 | 4.9 | 175 | 3.7 | 5.5 |
| 50-54 | 122 | 6.3 | 6.2 | 61 | 3.2 | 5.0 | 183 | 4.8 | 5.7 |
| 55-59 | 162 | 10.8 | 8.2 | 88 | 5.9 | 7.2 | 250 | 8.4 | 7.9 |
| 60-64 | 153 | 13.6 | 7.8 | 97 | 8.7 | 8.0 | 250 | 11.2 | 7.9 |
| 65-69 | 171 | 22.2 | 8.7 | 109 | 14.1 | 9.0 | 280 | 18.1 | 8.8 |
| 70-74 | 182 | 36.1 | 9.3 | 120 | 23.0 | 9.9 | 302 | 29.4 | 9.5 |
| 75-79 | 162 | 51.5 | 8.2 | 108 | 31.9 | 8.9 | 270 | 41.4 | 8.5 |
| 80-84 | 134 | 73.5 | 6.8 | 118 | 56.6 | 9.7 | 252 | 64.5 | 7.9 |
| 85 y más | 181 | 124.8 | 9.2 | 266 | 137.9 | 21.9 | 447 | 132.3 | 14.0 |
| No especificado | 10 | | 0.5 | | | 0.0 | 10 | | 0.3 |
| Total | 1,967 | 4.9 | 100.0 | 1,217 | 3.1 | 100.0 | 3,184 | 404.6 | 100.0 |

Fuente: Sitio de la Dirección General de Información en Salud (DGIS. - Sistema Epidemiológico y Estadístico de Defunciones (SEED).

Defunciones por entidad de residencia, cierre estadístico preliminar 2016.

1/ Tasa por 1,000 habitantes total, en cada grupo de edad y sexo.

2/ Tasa por 1,000 nacimientos esperados total y en cada sexo.

Tasa Estatal por 100,000 Habitantes

Secretaría de Salud de B.C.S. - I.S.S. - Dirección de Planeación y Desarrollo. - Subdirección de Planeación y Estadística.



10 Principales Causas de Mortalidad Infantil 2016

| No. | Causa | Comondú | | | Mulegé | | | La Paz | | | Los Cabos | | | Loreto | | | Total | | |
|--------------|---|-----------|------------|-------|-----------|------------|-------|-----------|------------|-------|-----------|-------------|-------|----------|-------------|-------|------------|------------|-------|
| | | No. | Tasa | Lugar | No. | Tasa | Lugar | No. | Tasa | Lugar | No. | Tasa | Lugar | No. | Tasa | Lugar | No. | Tasa | Lugar |
| 1 | Ciertas afecciones originadas en el periodo perinatal | 5 | 3.7 | 1 | 6 | 5.2 | 1 | 15 | 3.4 | 1 | 29 | 5.5 | 1 | | | | 55 | 4.5 | 1 |
| 2 | Malformaciones congénitas del corazón | 4 | 3.0 | 2 | 2 | 1.7 | 2 | 9 | 2.0 | 2 | 13 | 2.5 | 2 | | | | 28 | 2.3 | 2 |
| 3 | Sintomas, signos y hallazgos clasificados en otra parte | 1 | 0.7 | 4 | 1 | 0.9 | 3 | | | | 3 | 0.6 | 3 | 1 | | | 6 | 0.5 | 3 |
| 4 | Accidentes de vehículo de motor (tránsito) | 3 | 2.2 | 3 | 1 | 0.9 | 4 | | | | 1 | 0.2 | 4 | | | | 5 | 0.4 | 4 |
| 5 | Septisemia | | | | | | | 2 | 0.5 | 3 | 1 | 0.2 | 5 | | | | 3 | 0.2 | 5 |
| 6 | Agresiones (Homicidios) | | | | | | | | | | | | | 1 | 13.2 | | 1 | 0.1 | 6 |
| 7 | Artrosis | | | | | | | | | | 1 | 0.2 | 6 | | | | 1 | 0.1 | 7 |
| 8 | Enfermedad cerebrovascular | | | | | | | 1 | 0.2 | 4 | | | | | | | 1 | 0.1 | 8 |
| 9 | Enfermedades del corazón | | | | | | | | | | 1 | 0.2 | 7 | | | | 1 | 0.1 | 9 |
| 10 | Enfermedades del hígado | | | | | | | 1 | 0.2 | 5 | | | | | | | 1 | 0.1 | 10 |
| 11 | Insuficiencia renal | | | | 1 | 0.9 | 5 | | | | | | | | | | 1 | 0.1 | |
| 12 | Meningitis | | | | | | | | | | 1 | 0.2 | 8 | | | | 1 | 0.1 | |
| | Las demás causas | | | | | | | | | | 4 | | | | 1 | | | | |
| Total | | 13 | 9.6 | | 11 | 9.6 | | 28 | 6.3 | | 54 | 10.3 | | 3 | 39.5 | | 109 | 8.9 | |

Tasa por 10,000 Nacidos Vivos, Defunciones por entidad de residencia, cierre estadístico preliminar 2016.
Secretaría de Salud de B.C.S.- I.S.S.- Dirección de Planeación y Desarrollo. - Subdirección de Planeación y Estadística.

Razón de Mortalidad Materna por Seguridad Social 2012 – 2016

| Seguridad Social | 2012 | | 2013 | | 2014 | | 2015 | | 2016 | |
|----------------------|--------|-------|--------|-------|--------|-------|--------|-------|--------|-------|
| | Número | Razón | Número | Razón | Número | Razón | Número | Razón | Número | Razón |
| Total | 3 | 0.2 | 4 | 0.3 | 2 | 0.2 | 3 | 0.2 | 0 | 0.0 |
| Con Seguridad Social | 1 | 0.2 | 1 | 0.2 | 2 | 0.3 | 1 | 0.2 | 0 | 0.0 |
| Sin Seguridad Social | 2 | 0.3 | 3 | 0.5 | 0 | 0.0 | 2 | 0.3 | 0 | 0.0 |

Fuente: Sitio de la Dirección General de Información en Salud (DGIS). - Sistema Epidemiológico y Estadístico de Defunciones (SEED) 2012-2016.
Tasa por 1,000 NVE. Proyección de Nacimientos Estimados CONAPO 2010-2018, Subsistema sobre Nacimientos (SINAC) 2012-2016 por Entidad de Nacimiento.
Dirección de Planeación y Desarrollo. - Subdirección de Planeación y Estadística.



Mortalidad Neonatal Tardía y Temprana 2012-2016

| Año | Mortalidad Neonatal Temprana | | Mortalidad Neonatal Tardía | | Mortalidad Neonatal General | |
|-------------|------------------------------|------|----------------------------|------|-----------------------------|------|
| | No. | Tasa | No. | Tasa | No. | Tasa |
| 2012 | 63 | 4.9 | 22 | 1.7 | 85 | 6.7 |
| 2013 | 64 | 5.2 | 26 | 2.1 | 90 | 7.3 |
| 2014 | 70 | 5.6 | 21 | 1.7 | 91 | 7.3 |
| 2015 | 61 | 5.0 | 19 | 1.6 | 80 | 6.5 |
| 2016 | 53 | 4.4 | 15 | 1.3 | 68 | 5.7 |

Fuente: Sitio de la Dirección General de Información en Salud (DGIS). - Sistema Epidemiológico y Estadístico de Defunciones (SEED).
Cierre estadístico preliminar 2016, defunciones por residencia, tasa por 1,000 habitantes.
Secretaría de Salud de B.C.S.- I.S.S.- Dirección de Planeación y Desarrollo. - Subdirección de Planeación y Estadística.

Principales Causas de Neonatal Tardía y Temprana 2016

| No. | Causas | Comondú | | Mulegé | | La Paz | | Los Cabos | | Total | |
|--------------|---|----------|------------|----------|------------|-----------|------------|-----------|------------|-----------|------------|
| | | No. | Tasa | No. | Tasa | No. | Tasa | No. | Tasa | No. | Tasa |
| 1 | Ciertas afecciones originadas en el período perinatal | 5 | 4.1 | 4 | 3.9 | 15 | 3.6 | 26 | 4.8 | 50 | 4.2 |
| 2 | Malformaciones congénitas, deformidades y anomalías cromosómicas | 2 | 1.6 | 2 | 1.9 | 5 | 1.2 | 7 | 1.3 | 16 | 1.3 |
| 3 | Artrosis | | 0.0 | | 0.0 | | 0.0 | 1 | 0.2 | 1 | 0.1 |
| 4 | Síntomas signos y hallazgos anormales clínicos y de laboratorio no clasificados en otra parte | 1 | 0.8 | | 0.0 | | 0.0 | | 0.0 | 1 | 0.1 |
| Total | | 8 | 6.5 | 6 | 5.8 | 20 | 4.8 | 34 | 6.3 | 68 | 5.7 |

Fuente: Sitio de la Dirección General de Información en Salud (DGIS). - Sistema Epidemiológico y Estadístico de Defunciones (SEED).
Cierre estadístico preliminar 2016, defunciones por residencia, tasa por 1,000 habitantes.
Secretaría de Salud de B.C.S.- I.S.S.- Dirección de Planeación y Desarrollo. - Subdirección de Planeación y Estadística.



Mortalidad General por Enfermedades Infecciosas 2012 – 2016

| Año | VIH/SIDA | | Tuberculosis | | Enfermedades infecciosas intestinales | | Enfermedades Respiratorias | |
|-------------|----------|------|--------------|------|---------------------------------------|------|----------------------------|------|
| | No. | Tasa | No. | Tasa | No. | Tasa | No. | Tasa |
| 2012 | 46 | 6.6 | 12 | 1.7 | 19 | 2.7 | 80 | 11.5 |
| 2013 | 40 | 5.6 | 14 | 1.9 | 10 | 1.4 | 75 | 10.4 |
| 2014 | 52 | 7.0 | 16 | 2.2 | 14 | 1.9 | 83 | 11.2 |
| 2015 | 38 | 5.0 | 11 | 1.4 | 7 | 0.9 | 95 | 12.4 |
| 2016 | 37 | 4.7 | 12 | 1.5 | 17 | 2.2 | 133 | 16.9 |

Fuente: Sitio de la Dirección General de Información en Salud (DGIS). - Sistema Epidemiológico y Estadístico de Defunciones (SEED).
Cierre estadístico preliminar 2016, defunciones por residencia, tasa por 100,000 habitantes.
Secretaría de Salud de B.C.S.- I.S.S.- Dirección de Planeación y Desarrollo. - Subdirección de Planeación y Estadística.

Mortalidad General por Tipo de Accidentes 2012 – 2016

| Año | Accidentes de tráfico de vehículo de motor | | Envenenamiento accidental | | Caídas accidentales | | Exposición al fuego, humo y llamas | | Ahogamiento y sumersión accidentales | |
|-------------|--|------|---------------------------|------|---------------------|------|------------------------------------|------|--------------------------------------|------|
| | No. | Tasa | No. | Tasa | No. | Tasa | No. | Tasa | No. | Tasa |
| 2012 | 134 | 19.3 | 11 | 1.6 | 13 | 1.9 | 6 | 0.9 | 10 | 1.4 |
| 2013 | 116 | 16.2 | 6 | 0.8 | 12 | 1.7 | 1 | 0.1 | 12 | 1.7 |
| 2014 | 122 | 16.5 | 2 | 0.3 | 19 | 2.6 | 2 | 0.3 | 16 | 2.2 |
| 2015 | 128 | 16.8 | 4 | 0.5 | 12 | 1.6 | 3 | 0.4 | 21 | 2.7 |
| 2016 | 99 | 12.6 | 0 | 0.0 | 18 | 2.3 | 3 | 0.4 | 12 | 1.5 |

Fuente: Sitio de la Dirección General de Información en Salud (DGIS). - Sistema Epidemiológico y Estadístico de Defunciones (SEED).
Cierre estadístico preliminar 2016, defunciones por residencia, tasa por 100,000 habitantes.
Secretaría de Salud de B.C.S.- I.S.S.- Dirección de Planeación y Desarrollo. - Subdirección de Planeación y Estadística.

Mortalidad 2016



Mortalidad General por Lesiones Intencionales 2011 – 2015

| Año | Lesiones autoinfligidas (suicidios) | | Agresiones (homicidios) | |
|-------------|--|------|----------------------------|------|
| | No. | Tasa | No. | Tasa |
| 2012 | 44 | 6.3 | 40 | 5.8 |
| 2013 | 50 | 7.0 | 49 | 6.8 |
| 2014 | 59 | 8.0 | 87 | 11.7 |
| 2015 | 57 | 7.5 | 174 | 22.8 |
| 2016 | 48 | 6.1 | 217 | 27.6 |

Fuente: Subdirección de Estadística, Dirección de Plantación y Desarrollo SSA B.C.S.
DGIS-SINAIS- Información Dinámica Cubos SEED. Cierre estadístico preliminar 2016
Defunciones por entidad de residencia, Tasa por 100,000 habitantes.

Mortalidad General por Tumores Malignos 2012-2016

| Año | Tumores Malignos | | | | | | | | | | | | | | | | | |
|-------------|------------------|------|---------|------|------|--------|------|------|--------|------|------|-----------|------|------|--------|------|-----|--|
| | B.C.S | | Comondú | | | Mulegé | | | La Paz | | | Los Cabos | | | Loreto | | | |
| | No. | Tasa | No. | Tasa | % | No. | Tasa | % | No. | Tasa | % | No. | Tasa | % | No. | Tasa | % | |
| 2012 | 420 | 6.0 | 45 | 6.0 | 10.7 | 34 | 5.4 | 8.1 | 228 | 8.5 | 54.3 | 100 | 3.7 | 23.8 | 13 | 6.9 | 3.1 | |
| 2013 | 446 | 6.2 | 45 | 5.9 | 10.1 | 47 | 7.3 | 10.5 | 251 | 9.1 | 56.3 | 90 | 3.2 | 20.2 | 13 | 6.6 | 2.9 | |
| 2014 | 444 | 6.0 | 62 | 8.0 | 14.0 | 51 | 7.8 | 11.5 | 220 | 7.8 | 49.5 | 102 | 3.5 | 23.0 | 9 | 4.4 | 2.0 | |
| 2015 | 452 | 5.9 | 62 | 7.8 | 13.7 | 30 | 4.5 | 6.6 | 234 | 8.1 | 51.8 | 113 | 3.7 | 25.0 | 13 | 6.2 | 2.9 | |
| 2016 | 458 | 5.8 | 63 | 7.7 | 13.8 | 36 | 5.2 | 7.9 | 231 | 7.8 | 50.4 | 115 | 3.6 | 25.1 | 13 | 6.0 | 2.8 | |

Fuente: Sitio de la Dirección General de Información en Salud (DGIS). - Sistema Epidemiológico y Estadístico de Defunciones (SEED).
Cierre estadístico preliminar 2016, defunciones por residencia, tasa por 100,000 habitantes.
Secretaría de Salud de B.C.S.- I.S.S.- Dirección de Planeación y Desarrollo. - Subdirección de Planeación y Estadística.

Mortalidad 2016



Mortalidad General por tipo de Tumores Malignos 2016

| Causa | Año Registro | | | | | | | | | |
|--|--------------|-------------|------------|-------------|------------|-------------|------------|-------------|------------|-------------|
| | 2012 | Tasa | 2013 | Tasa | 2014 | Tasa | 2015 | Tasa | 2016 | Tasa |
| 01. Tumor maligno de la boca y orofaringe | 10 | 1.4 | 11 | 1.5 | 11 | 1.5 | 7 | 0.9 | 8 | 1.0 |
| 02. Tumor maligno del esófago | 6 | 0.9 | 6 | 0.8 | 7 | 0.9 | 9 | 1.2 | 8 | 1.0 |
| 03. Tumor maligno del estómago | 35 | 5.0 | 25 | 3.5 | 32 | 4.3 | 29 | 3.8 | 33 | 4.2 |
| 04. Tumor maligno del colon y recto | 27 | 3.9 | 34 | 4.7 | 41 | 5.5 | 47 | 6.2 | 47 | 6.0 |
| 05. Tumor maligno del hígado | 17 | 2.4 | 26 | 3.6 | 26 | 3.5 | 21 | 2.7 | 23 | 2.9 |
| 06. Tumor maligno del páncreas | 29 | 4.2 | 23 | 3.2 | 24 | 3.2 | 24 | 3.1 | 27 | 3.4 |
| 07. Tumor maligno de tráquea, bronquios y pulmón | 54 | 7.8 | 56 | 7.8 | 59 | 8.0 | 51 | 6.7 | 64 | 8.1 |
| 08. Melanoma y otros tumores malignos de la piel | 7 | 1.0 | 11 | 1.5 | 6 | 0.8 | 9 | 1.2 | 8 | 1.0 |
| 09. Tumor maligno de la mama | 36 | 5.2 | 34 | 4.7 | 33 | 4.5 | 33 | 4.3 | 36 | 4.6 |
| 10. Tumor maligno del cuello del útero | 13 | 1.9 | 15 | 2.1 | 24 | 3.2 | 19 | 2.5 | 26 | 3.3 |
| 11. Tumor maligno del cuerpo del útero | 4 | 0.6 | 7 | 1.0 | 5 | 0.7 | 7 | 0.9 | 4 | 0.5 |
| 12. Tumor maligno del ovario | 12 | 1.7 | 7 | 1.0 | 9 | 1.2 | 9 | 1.2 | 12 | 1.5 |
| 13. Tumor maligno de la próstata | 26 | 3.7 | 31 | 4.3 | 34 | 4.6 | 37 | 4.8 | 21 | 2.7 |
| 14. Tumor maligno de la vejiga | 5 | 0.7 | 8 | 1.1 | 10 | 1.3 | 12 | 1.6 | 6 | 0.8 |
| 15. Linfomas y mieloma múltiple | 14 | 2.0 | 30 | 4.2 | 20 | 2.7 | 6 | 0.8 | 26 | 3.3 |
| 16. Leucemia | 27 | 3.9 | 21 | 2.9 | 18 | 2.4 | 23 | 3.0 | 31 | 3.9 |
| 17. Otros tumores malignos | 98 | 14.1 | 101 | 14.1 | 85 | 11.5 | 109 | 14.3 | 78 | 9.9 |
| Total | 420 | 60.4 | 446 | 62.1 | 444 | 59.9 | 452 | 59.2 | 458 | 58.2 |

Fuente: Sitio de la Dirección General de Información en Salud (DGIS). - Sistema Epidemiológico y Estadístico de Defunciones (SEED).
Cierre estadístico preliminar 2016, defunciones por residencia, tasa por 100,000 habitantes.
Secretaría de Salud de B.C.S.- I.S.S.- Dirección de Planeación y Desarrollo. - Subdirección de Planeación y Estadística.

Mortalidad 2016



SALUD
SECRETARÍA DE SALUD



www.saludbcs.gob.mx

Revolución 822 Norte e/ Salvatierra y Manuel Torre Iglesias

Tel. 612-175-11-00

