

¡RECUERDA!

LAS ENFERMEDADES DE LA PRÓSTATA PUEDEN DETECTARSE

Consulta a tu médico
al menos una vez al año.

Para obtener más información,
acude a la unidad de salud
más cercana.

SEMAR
SECRETARÍA DE MARINA



SEDENA
SECRETARÍA DE
LA DEFENSA NACIONAL

SEDESOL
SECRETARÍA DE
DESARROLLO SOCIAL



ISSSTE
INSTITUTO DE SEGURIDAD
Y SERVICIOS SOCIALES DE LOS
TRABAJADORES DEL ESTADO



Asociación Mexicana
de Gerontología y Geriatria, A. C.
IAGG Member



INSTITUTO
NACIONAL DE
GERIATRIA



Instituto Nacional de
Neurología y Neurocirugía
Manuel Velasco Suárez

SALUD
SECRETARÍA DE SALUD



¿PROBLEMAS DE LA PRÓSTATA?



TRÁTALOS CON TACTO

CENAPRECE

CENTRO NACIONAL DE PROGRAMAS PREVENTIVOS
Y CONTROL DE ENFERMEDADES

¿Qué es la próstata?

Es una glándula del tamaño de una nuez que se localiza debajo del cuello de la vejiga, rodeando a la uretra. Produce parte del líquido seminal, que nutre y transporta a los espermatozoides durante la eyaculación.

Las principales enfermedades de la próstata son:

- **Hiperplasia prostática benigna** (*crecimiento prostático benigno*)
- **Cáncer de próstata** (tumor maligno)

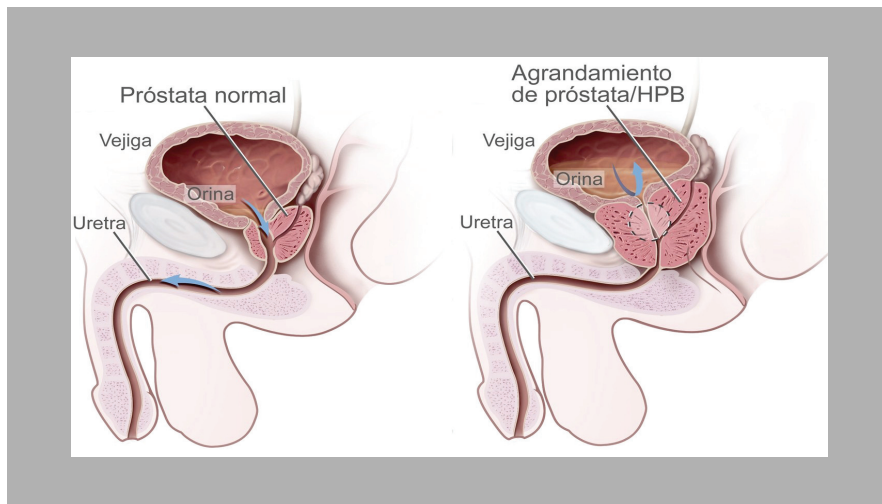

Estás en riesgo si tienes:

- Sensación de no haber terminado de orinar por completo.
- Urgencia para orinar con aumento en el número de veces.
- Disminución en la cantidad y fuerza del chorro de la orina.

¿Quiénes deben acudir a evaluación médica?

Todos los hombres de 45 años o más.

Cuando existen antecedentes de cáncer de próstata en la familia (abuelo, padre, hermanos) se debe realizar la evaluación a partir de los 40 años de edad.



¿En qué consiste la evaluación médica?

Es una detección integral, que consiste en tres acciones:

- Aplicación de cuestionario de sintomatología prostática
- Tacto Rectal
- Prueba en Sangre de Antígeno Prostático Benigno

